



UNIVERSIDAD DE MAYORES



*AULA PERMANENTE DE  
FORMACIÓN ABIERTA*

***PROGRAMA UNIVERSITARIO  
PARA ALUMNOS MAYORES***

*Curso académico 2006/2007*

*Universidad de Granada*





<b>Presentación y organigrama</b> .....	1
<b>1. Primer Ciclo: Programa Específico</b> .....	5
1.1. Desarrollo del curso .....	6
1.2. Cuadros de asignaturas, profesorado y fechas .....	7
1.2.1. Asignaturas del Programa Específico .....	7
1.2.2. Asignaturas Optativas Especiales .....	9
1.3. Trabajos y/o Cuadernos de Trabajo .....	11
<b>2. Segundo Ciclo</b> .....	15
2.1. Programa de Formación Continuada .....	15
2.2. Programa de Formación Extensiva .....	15
2.3. Programa Mixto .....	16
2.4. Desarrollo del Curso .....	16
2.5. Cuadro de Seminarios y Talleres .....	17
2.6. Programa de Formación Integrada .....	19
<b>3. Instrucciones de preinscripción y matriculación</b> .....	21
3.1. Plazos .....	21
3.2. Tipos de matrícula .....	21
3.3. Forma de pago .....	22
3.4. Anulación de matrícula y devolución de precios públicos .....	22
3.5. Precios públicos .....	22
3.6. Documentación .....	23
3.7. Lugar y plazo de solicitud de becas .....	23
<b>4. Asociaciones de alumnos: ALUMA y OFECUM</b> .....	25
<b>5. Internet y correo electrónico</b> .....	27
<b>Apéndice. Descriptores de las asignaturas</b> .....	29
1. Asignaturas Troncales .....	29
2. Asignaturas Optativas Regulares .....	32
3. Asignaturas Optativas Especiales .....	39





## AULA PERMANENTE DE FORMACIÓN ABIERTA

A lo largo del curso 2006-07 se desarrollará la undécima edición del Aula Permanente de Formación Abierta de la Universidad de Granada, conocida como Aula de Mayores.

Se trata de una iniciativa de la Universidad de Granada puesta en marcha en el curso académico 1994/95 con el objetivo de atender la demanda educativa de las personas mayores de 50 años, a las que se admite en la Universidad sin ninguna otra exigencia previa más que haber cumplido esa edad. Este Programa universitario para mayores pretende contribuir a la mejora de la situación y de las capacidades personales y sociales de sus alumnos, con una doble intención, formativa y de atención social solidaria. Para llevar a cabo esta tarea la Universidad de Granada cuenta con el apoyo de la Consejería de Asuntos Sociales de la Junta de Andalucía, a través de su Delegación en Granada, el Ministerio de Trabajo y Asuntos Sociales a través del IMSERSO. En las Sedes Provinciales colaboran también los Ayuntamientos respectivos y en las Ciudades Autónomas de Melilla y Ceuta las Consejerías de Cultura de sus respectivas administraciones autónomas.

El Aula Permanente se propone una **actuación educativa integral** en dos sentidos: (i) abordar al alumno/a no sólo como persona sino como miembro de una comunidad más amplia de la que necesita para su propio desarrollo, que ha de ser completo; (ii) promover todas las tareas típicas de cualquier centro universitario: **enseñanza, investigación y servicio a la sociedad.**

El Programa de Primer Ciclo incluirá junto a las asignaturas troncales y optativas de cursos anteriores una nueva oferta de asignaturas optativas, abarcando diversos campos de las ciencias y las humanidades, que han sido seleccionadas atendiendo a las encuestas de evaluación que se han venido realizando a los alumnos a lo largo del curso 2005/06.

La oferta de asignaturas optativas especiales se mantendrá como el curso anterior con clases de Informática, Deportes, Idiomas, Música, Arte y Pintura, Artes Dramáticas, Salud y Desarrollo Personal e Introducción al Lenguaje musical.

Con respecto al Segundo Ciclo, que se ofrece a los alumnos que ya han cursado el primero, también se amplía la oferta con nuevos seminarios y la iniciación de actividades de investigación, para aquellos alumnos que estén interesados en completar su formación en algún aspecto concreto de nuestras enseñanzas.



En las sedes provinciales, (Baza, Guadix, Motril, Melilla y Ceuta), continúa la programación que permitirá a los alumnos obtener el título de Graduado. Para ello en el curso 2006/2007 se ofertará, en cada sede, un total de 2 asignaturas troncales y 5 complementarias, enseñanzas de las nuevas tecnologías, informática y manejo de Internet. En el Programa Provincial de Motril se mantendrá la oferta de actividades de investigación mediante grupos de autoaprendizaje, en los cuales un número reducido de alumnos investigarán sobre un tema, tutelados por un profesor especialista en la materia.

Durante el curso 2006/2007 el Aula continuará apoyando los programas de investigación nacionales e internacionales en los que en la actualidad está comprometida, pondrán en marcha el nuevo programa GRAUTO y los que se concedan (3) en las convocatorias pendientes.

Por lo que se refiere a la contribución a la sociedad del Programa Universitario para mayores, hay varias asociaciones, ALUMA y OFECUM, UGRAMOTRIL en Motril, BASTI en Baza, AMUG en Guadix y las Asociaciones de Alumnos de Melilla y Ceuta. Todas han surgido del Aula Permanente de Formación Abierta, para que su tarea revierta en beneficio de la sociedad, por lo que seguirán abiertas a la colaboración de todos los alumnos.

De nuevo en el mes de abril celebramos la Asamblea o Encuentro de todas las sedes del A.P.F.A. Este año el proyecto es reunirnos en Ceuta, para cuya organización ya se encuentran trabajando alumnos y profesores de dicha ciudad.

Esperamos que la amplia oferta de cursos, talleres, seminarios, actividades asociativas y de investigación que la Universidad de Granada pone al servicio de los mayores, sea acogida de forma entusiasta, como en años anteriores, y todos, personal docente, personal administrativo y servicios y alumnos, gocemos de nuestra tarea y alcancemos los objetivos señalados.

Concepción Argente del Castillo  
José María Roa Venegas





**Dirección**

**Directora del Aula Permanente de Formación Abierta:**

Concepción Argente del Castillo Ocaña

**Subdirector del Aula Permanente de Formación Abierta:**

José María Roa Venegas

**Personal de administración**

**Negociado de coordinación:**

Inmaculada Adail Perandres

**Organigrama**

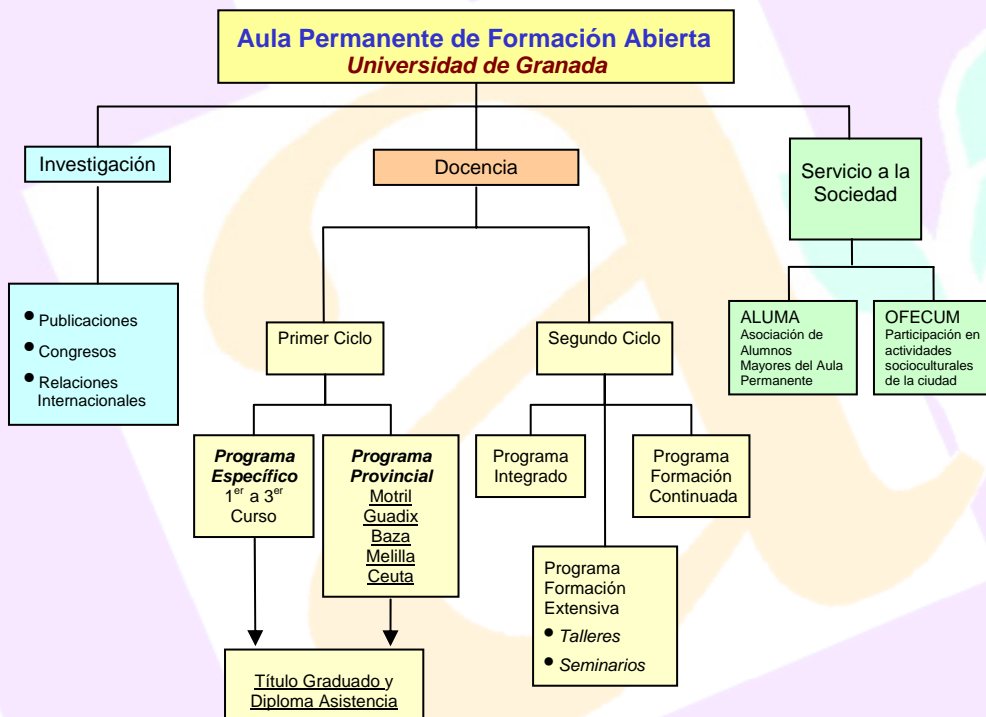







## 1. Primer Ciclo: Programa Específico

Este Programa está diseñado exclusivamente para los alumnos y alumnas mayores de la Universidad de Granada. Está organizado según un plan de estudios de tres años de duración, y permite estudiar un total de 27 asignaturas durante 650 horas de clase y actividades extra-académicas, sin ningún requisito previo salvo tener 50 ó más años de edad. Asimismo, los alumnos pueden acceder al Título de “**Graduado en el Programa Específico para Alumnos Mayores**”, con reconocimiento oficial por la Universidad de Granada, a condición de presentar, dentro de los plazos establecidos al efecto, un trabajo por cada una de las asignaturas cursadas o bien un cuaderno de trabajo en el que los alumnos abordarán las cuestiones que sean objeto de las distintas asignaturas.

Las asignaturas troncales y optativas son voluntarias para los alumnos. Solamente los alumnos que quieran obtener el título de Graduado Universitario deberán cursar el Programa Específico siguiendo un determinado orden: el programa específico está estructurado en 3 cursos. En cada uno de ellos los alumnos se matricularán de 3 asignaturas troncales (1 en cada trimestre) y 6 asignaturas optativas (2 en cada trimestre), una en el Bloque I y otra en el Bloque II (Ver cuadros de asignaturas, páginas 8, 7 y siguientes).

Las asignaturas troncales son obligatorias, es decir, todos los alumnos han de cursar todas y cada una de ellas, sin excepción, para completar el Programa si quieren obtener el título de Graduado.

Cada asignatura troncal tiene una duración de 18 sesiones, de 2 horas cada una, y se impartirán los lunes y miércoles de 17´00 a 19´00 horas. Cada asignatura optativa tiene una duración de 9 sesiones, de 2 horas cada una, y se impartirán los martes y jueves de 17´00 a 19´00 horas.

El Programa Específico incluye dos tipos de asignaturas optativas: **Regulares** y **Especiales**. Las **Asignaturas Optativas Regulares** (pág. 8) se ofrecen a cualquier alumno del Programa Específico por el simple hecho de haberse matriculado en el mismo. En cambio, en las **Asignaturas Optativas Especiales** (págs. 9 y 10) hay que abonar una matrícula. Cada asignatura se organiza bajo la responsabilidad de un profesor/a coordinador/a.



### 1.1. Desarrollo del curso

Duración: del 9 de octubre del 2006 al 31 de Junio de 2007. El curso académico se divide en tres periodos lectivos:

Primer periodo lectivo: del 6 de Octubre al 19 de Diciembre de 2006.

Segundo periodo lectivo: del de 8 Enero al de 14 Marzo de 2007.

Tercer periodo lectivo: del 19 e Marzo al 31 de Mayo de 2007.

Al final de cada uno de los tres periodos lectivos se ha intercalado una semana para recuperar clases, en la que también se hará la evaluación de las asignaturas finalizadas.

*Lugar de las clases:* Facultades de Ciencias, Medicina, EU de Arquitectura Técnica y Pabellones deportivos de la Universidad de Granada

*Días:* de lunes a viernes.

*Horario:* mañana y tarde (según los programas).

La información específica de cada una de las asignaturas y talleres se expondrá en el tablón de anuncios del Aula Permanente de Formación Abierta (Centro de Formación Continua) y en los tabloneros del Aula en cada una de las Facultades y centros donde se impartan las clases.

#### **Algunas fechas a tener en cuenta**

**5 de Octubre:** Presentación del curso y comienzo de las clases.

**12 de Octubre:** Día de Nuestra Señora del Pilar.

**1 de Noviembre:** Día de todos los Santos.

**2 de Noviembre:** Elección de Delegado (al terminar las clases).

**6 de Diciembre:** Día de la Constitución Española.

**8 de Diciembre:** Día de la Inmaculada Concepción

**28 de Febrero:** Día de Andalucía.

**7 de Marzo:** Día de Santa Felicidad y Santa Perpetua, Patronas del Aula.

**de Abril:** XI Encuentro de los Programas Provinciales del Aula Permanente de Formación Abierta de la Universidad de Granada en la Sede de Baza.

**1 de Mayo:** Día del Trabajador.

**3 de Mayo:** Día de la Cruz

**31 de Mayo:** Finalización del Curso académico 2006/07.

**14 Junio 2007:** Acto de Clausura del Curso 2006/07.



**1.2. Cuadros de asignaturas, profesorado y fechas**

**1.2.1. Primer Ciclo – Programa Específico**

**Asignaturas Troncales ( Lunes y Miércoles, de 17 a 19 h.)**

<b>Curso</b>	<b>Primer Periodo Lectivo</b> (18 sesiones)	<b>Segundo Periodo Lectivo</b> (18 sesiones)	<b>Tercer Periodo Lectivo</b> (18 sesiones)																																																																																																																								
		<table border="1"> <tr><td colspan="5">Octubre 2006</td></tr> <tr><td>9</td><td>11</td><td>16</td><td>18</td><td>23</td></tr> <tr><td>25</td><td>30</td><td></td><td></td><td></td></tr> <tr><td colspan="5">Noviembre 2006</td></tr> <tr><td>6</td><td>8</td><td>13</td><td>15</td><td>20</td></tr> <tr><td>22</td><td>27</td><td>29</td><td></td><td></td></tr> <tr><td colspan="5">Diciembre 2006</td></tr> <tr><td>11</td><td>13</td><td>18</td><td></td><td></td></tr> </table>	Octubre 2006					9	11	16	18	23	25	30				Noviembre 2006					6	8	13	15	20	22	27	29			Diciembre 2006					11	13	18			<table border="1"> <tr><td colspan="5">Enero 2007</td></tr> <tr><td>8</td><td>10</td><td>15</td><td>17</td><td>22</td></tr> <tr><td>24</td><td>29</td><td>31</td><td></td><td></td></tr> <tr><td colspan="5">Febrero 2007</td></tr> <tr><td>5</td><td>7</td><td>12</td><td>14</td><td>19</td></tr> <tr><td>21</td><td></td><td></td><td></td><td></td></tr> <tr><td colspan="5">Marzo 2007</td></tr> <tr><td>5</td><td>7</td><td>12</td><td>14</td><td></td></tr> </table>	Enero 2007					8	10	15	17	22	24	29	31			Febrero 2007					5	7	12	14	19	21					Marzo 2007					5	7	12	14		<table border="1"> <tr><td colspan="5">Marzo 2007</td></tr> <tr><td>19</td><td>21</td><td>26</td><td>28</td><td></td></tr> <tr><td colspan="5">Abril 2007</td></tr> <tr><td>9</td><td>11</td><td>16</td><td>18</td><td>23</td></tr> <tr><td>25</td><td></td><td></td><td></td><td></td></tr> <tr><td colspan="5">Mayo 2007</td></tr> <tr><td>7</td><td>9</td><td>14</td><td>16</td><td>21</td></tr> <tr><td>23</td><td>28</td><td>30</td><td></td><td></td></tr> </table>	Marzo 2007					19	21	26	28		Abril 2007					9	11	16	18	23	25					Mayo 2007					7	9	14	16	21	23	28	30	
Octubre 2006																																																																																																																											
9	11	16	18	23																																																																																																																							
25	30																																																																																																																										
Noviembre 2006																																																																																																																											
6	8	13	15	20																																																																																																																							
22	27	29																																																																																																																									
Diciembre 2006																																																																																																																											
11	13	18																																																																																																																									
Enero 2007																																																																																																																											
8	10	15	17	22																																																																																																																							
24	29	31																																																																																																																									
Febrero 2007																																																																																																																											
5	7	12	14	19																																																																																																																							
21																																																																																																																											
Marzo 2007																																																																																																																											
5	7	12	14																																																																																																																								
Marzo 2007																																																																																																																											
19	21	26	28																																																																																																																								
Abril 2007																																																																																																																											
9	11	16	18	23																																																																																																																							
25																																																																																																																											
Mayo 2007																																																																																																																											
7	9	14	16	21																																																																																																																							
23	28	30																																																																																																																									
<b>Primero</b>	<b>T11.Salud Integral</b> Coord. Dña. Mª Mar Morales Hevia	<b>T12.Historia de Granada</b> Coord. Dña. Cristina Viñes Millet	<b>T13.Biología y Medio Ambiente</b> Coord. D. José Luis Rosúa Campos																																																																																																																								
<b>Segundo</b>	<b>T21.Historia del Arte y de la Cultura</b> Coord. D. José González Vázquez	<b>T22.Filosofía</b> Coord. D. Jesús Nebreda Requejo	<b>T23. Viaje al Cuerpo Humano</b> Coord. D.Miguel Guirao Piñeyro																																																																																																																								
<b>Tercero</b>	<b>T31. Literatura Española</b> Coord. Dña. Concepción Argente del Castillo Ocaña	<b>T32. La lengua española: historia y situación actual</b> Coord. Dña Mª Isabel Montoya Ramírez	<b>T33. Historia de España</b> Coord. D. Fernando Fernández Bastarreche																																																																																																																								





## Asignaturas Optativas Regulares

Comunes a los tres cursos del Programa y a Formación  
Continuada y Formación Mixta **(Martes/Jueves de 17 a 19 h.)**

8

<u>Primer Periodo Lectivo</u>	<u>Segundo Periodo Lectivo</u>	<u>Tercer Periodo Lectivo</u>																																																					
<p><b>Bloque I:</b></p> <table border="1" style="width: 100%; border-collapse: collapse; margin-bottom: 5px;"> <tr><td colspan="6" style="text-align: center;">Octubre 2006</td></tr> <tr><td style="text-align: center;">10</td><td style="text-align: center;">17</td><td style="text-align: center;">19</td><td style="text-align: center;">24</td><td style="text-align: center;">26</td><td style="text-align: center;">31</td></tr> </table> <table border="1" style="width: 100%; border-collapse: collapse; margin-bottom: 5px;"> <tr><td colspan="3" style="text-align: center;">Noviembre 2006</td></tr> <tr><td style="text-align: center;">2</td><td style="text-align: center;">7</td><td style="text-align: center;">9</td></tr> </table> <p style="text-align: center; margin-top: 20px;"><b>O1. Dieta y salud: nuevos retos</b> Coord. Dña. Pilar Aranda Ramírez</p> <p><b>O2. Pintura Barroca Europea</b> Coord. Dña. Esther Galera Mendoza</p> <p><b>O3. La lengua española: usos y desviaciones</b> Coord. D. Antonio Martínez González</p>	Octubre 2006						10	17	19	24	26	31	Noviembre 2006			2	7	9	<p><b>Bloque I:</b></p> <table border="1" style="width: 100%; border-collapse: collapse; margin-bottom: 5px;"> <tr><td colspan="5" style="text-align: center;">Enero 2007</td></tr> <tr><td style="text-align: center;">9</td><td style="text-align: center;">11</td><td style="text-align: center;">16</td><td style="text-align: center;">18</td><td style="text-align: center;">23</td></tr> <tr><td style="text-align: center;">25</td><td style="text-align: center;">30</td><td colspan="3"></td></tr> </table> <table border="1" style="width: 100%; border-collapse: collapse; margin-bottom: 5px;"> <tr><td colspan="2" style="text-align: center;">Febrero 2007</td></tr> <tr><td style="text-align: center;">1</td><td style="text-align: center;">6</td></tr> </table> <p style="text-align: center; margin-top: 20px;"><b>O8. Psicología de la Emoción.</b> Coord. D. Alberto Acosta Mesas</p> <p><b>O9. Estrategias para crear nuevas rutas mentales a partir de los 55 años.</b> Coord. Dña. Ramona Rubio Herrera</p> <p><b>O10. El hombre y su medioambiente. Ecología Humana</b> Coord. D. Miguel Botella López y Dña. Carmen J. García García</p>	Enero 2007					9	11	16	18	23	25	30				Febrero 2007		1	6	<p><b>Bloque I:</b></p> <table border="1" style="width: 100%; border-collapse: collapse; margin-bottom: 5px;"> <tr><td colspan="4" style="text-align: center;">Marzo 2007</td></tr> <tr><td style="text-align: center;">20</td><td style="text-align: center;">22</td><td style="text-align: center;">27</td><td style="text-align: center;">29</td></tr> </table> <table border="1" style="width: 100%; border-collapse: collapse; margin-bottom: 5px;"> <tr><td colspan="4" style="text-align: center;">Abril 2007</td></tr> <tr><td style="text-align: center;">10</td><td style="text-align: center;">12</td><td style="text-align: center;">17</td><td style="text-align: center;">19 24</td></tr> </table> <p style="text-align: center; margin-top: 20px;"><b>O15. Arte y Creatividad</b> Coord. Dña. Virtudes Martínez Vázquez</p> <p><b>O16. Comunicación y expresión a través de la música.</b> Coord. D. Fco. Javier Corral Báez</p> <p><b>O17. El clima en la vida cotidiana</b> Coord. D. Juan I. Jiménez Jiménez</p>	Marzo 2007				20	22	27	29	Abril 2007				10	12	17	19 24
Octubre 2006																																																							
10	17	19	24	26	31																																																		
Noviembre 2006																																																							
2	7	9																																																					
Enero 2007																																																							
9	11	16	18	23																																																			
25	30																																																						
Febrero 2007																																																							
1	6																																																						
Marzo 2007																																																							
20	22	27	29																																																				
Abril 2007																																																							
10	12	17	19 24																																																				
<p><b>Bloque II:</b></p> <table border="1" style="width: 100%; border-collapse: collapse; margin-bottom: 5px;"> <tr><td colspan="5" style="text-align: center;">Noviembre 2006</td></tr> <tr><td style="text-align: center;">14</td><td style="text-align: center;">16</td><td style="text-align: center;">21</td><td style="text-align: center;">23</td><td style="text-align: center;">28 30</td></tr> </table> <table border="1" style="width: 100%; border-collapse: collapse; margin-bottom: 5px;"> <tr><td colspan="3" style="text-align: center;">Diciembre 2006</td></tr> <tr><td style="text-align: center;">12</td><td style="text-align: center;">14</td><td style="text-align: center;">19</td></tr> </table> <p style="text-align: center; margin-top: 20px;"><b>O4. Para dialogar con el Arte Contemporáneo</b> Coord. D. Domingo Sánchez-Mesa Martín</p> <p><b>O5. Luz y Visión</b> Coord. D. Enrique Hita Villaverde</p> <p><b>O6. Energías renovables: un reto para el desarrollo</b> Coord. D. Lucas Alados Arboledas</p> <p><b>O7. Protocolo</b> Coord. Dña Manuela Suárez Pinilla</p>	Noviembre 2006					14	16	21	23	28 30	Diciembre 2006			12	14	19	<p><b>Bloque II:</b></p> <table border="1" style="width: 100%; border-collapse: collapse; margin-bottom: 5px;"> <tr><td colspan="5" style="text-align: center;">Febrero 2007</td></tr> <tr><td style="text-align: center;">8</td><td style="text-align: center;">13</td><td style="text-align: center;">15</td><td style="text-align: center;">20</td><td style="text-align: center;">22</td></tr> </table> <table border="1" style="width: 100%; border-collapse: collapse; margin-bottom: 5px;"> <tr><td colspan="4" style="text-align: center;">Marzo 2007</td></tr> <tr><td style="text-align: center;">6</td><td style="text-align: center;">8</td><td style="text-align: center;">13</td><td style="text-align: center;">15</td></tr> </table> <p style="text-align: center; margin-top: 20px;"><b>O11. Historia de las Mujeres</b> Coord. Dña. Carmen Argente del Castillo Ocaña</p> <p><b>O12. Las potencialidades turísticas de la provincia de Granada.</b> Coord. D. Juan C. Maroto Martos</p> <p><b>O13. Ciencia en la vida cotidiana.</b> Coord. D. Ernesto Páramo Sureda</p> <p><b>O14. Del Origen de la Tierra al Hombre</b> Coord. D. Pascual Rivas Carrera</p>	Febrero 2007					8	13	15	20	22	Marzo 2007				6	8	13	15	<p><b>Bloque II:</b></p> <table border="1" style="width: 100%; border-collapse: collapse; margin-bottom: 5px;"> <tr><td colspan="2" style="text-align: center;">Abril 2007</td></tr> <tr><td style="text-align: center;">26</td><td></td></tr> </table> <table border="1" style="width: 100%; border-collapse: collapse; margin-bottom: 5px;"> <tr><td colspan="5" style="text-align: center;">Mayo 2007</td></tr> <tr><td style="text-align: center;">8</td><td style="text-align: center;">10</td><td style="text-align: center;">15</td><td style="text-align: center;">17</td><td style="text-align: center;">22</td></tr> <tr><td style="text-align: center;">24</td><td style="text-align: center;">29</td><td style="text-align: center;">31</td><td colspan="2"></td></tr> </table> <p style="text-align: center; margin-top: 20px;"><b>O18. Actualidad y justicia penal</b> Coord. D. Carlos Aránguez Sánchez</p> <p><b>O19. Contaminación y medio ambiente urbano</b> Coord. D. Diego P. Ruiz Padillo</p> <p><b>O20. Geografía de España</b> Coord. D. Francisco Villegas</p>	Abril 2007		26		Mayo 2007					8	10	15	17	22	24	29	31		
Noviembre 2006																																																							
14	16	21	23	28 30																																																			
Diciembre 2006																																																							
12	14	19																																																					
Febrero 2007																																																							
8	13	15	20	22																																																			
Marzo 2007																																																							
6	8	13	15																																																				
Abril 2007																																																							
26																																																							
Mayo 2007																																																							
8	10	15	17	22																																																			
24	29	31																																																					



1.2.2 Asignaturas Optativas Especiales

**1. INFORMÁTICA.**

**Coordinador: D. Pedro Cano Olivares.**

**Lugar: Escuela Técnica Superior de Ingenierías  
Informática y de Telecomunicación.  
C/ Periodista Daniel Saucedo Aranda s/n**

- **INFORMÁTICA 1: Introducción al uso del Ordenador.**  
30 alumnos. 20 sesiones de 2h. *Lunes y viernes de 10 a 12h.*  
Del 23-10-2006 al 18-12-2006 y del 8-1-2007 al 19-1-2007.
- **INFORMÁTICA 2: Introducción a Internet.**  
30 alumnos. 15 sesiones de 2h. *Lunes y viernes de 10 a 12h.*  
Del 22-1-2007 al 12-3-2007.
- **INFORMÁTICA 3: Informática de Usuario.**  
25 alumnos. 25 sesiones de 2h. *Lunes y viernes de 10 a 12h.*  
Del 23-10-2006 al 18-12-2006 y del 8-1-2007 al 5-2-2007.
- **INFORMÁTICA 4: Diseño de páginas Web.**  
20 alumnos. 25 sesiones de 2h. *Lunes y viernes de 10 a 12h.*  
Del 12-2-2007 al 18-5-2007.
- **INFORMÁTICA 5: Informática Avanzada.**  
20 alumnos. 20 sesiones de 2h. *Lunes y viernes de 10 a 12h.*  
Del 19-3-2007 al 4-6-2007.

**2. DEPORTES:** todos los ofertados por el Servicio de Deportes de la Universidad, además de:

**Gimnasia de Mantenimiento:** 25 alumnos mínimo. Bimestral.  
Martes y jueves de 10 a 11 horas. Del 24 de Octubre al 24 de Mayo.

Lugar: Pabellones de deportes. Campus de Fuentenueva.

**Bailes de Salón: Coord. Dña Victoria Resina:** Bimestral.  
Martes y Jueves de 11 a 12 horas. Lugar: Pabellón de Deportes. Campus de Fuentenueva. Del 24 de Octubre al 24 de Mayo.

**3. PRÁCTICA CORAL DEL LENGUAJE MUSICAL.**

**Coord. Dña. Pilar Martín**

20 alumnos mínimo. 25 sesiones de hora y media. Miércoles 19 a 20.30 h. (18 Octubre al 30 de Mayo).



**4. INICIACIÓN MUSICAL PARA LA EXPLORACIÓN ARTÍSTICA COTIDIANA. Coord. D. Fco. Javier Corral Báez.**

**15 alumnos mínimo.** 24 sesiones de hora y media. Jueves 19.30 a 21 h. Se hace preinscripción si no hay alumnos se suspende la asignatura.

**5. CURSO PRÁCTICO DE BAILE FLAMENCO. Coord. Dña. Ana Ruíz**

20 alumnos mínimo. 25 sesiones de hora y media. Miércoles 19.30 a 21 h. (8 Nov. al 30 Mayo).

**6. PRIMEROS CONOCIMIENTOS EN LA ADQUISICIÓN DE UN IDIOMA EXTRANJERO: Coord. Dña. Ana M<sup>a</sup> Martínez Vela y Dña. Elena Rodríguez. Lugar: Escuela Técnica Superior de Arquitectura Técnica**

- **INGLÉS. Nivel I.** 20 alumnos mínimo. 24 sesiones de 2h Martes 11'30 h-13'30h. (7 Nov. al 29 de Mayo)
- **INGLÉS. Nivel II.** 20 alumnos mínimo. 24 sesiones de 2h. Jueves 10.30 h-12.30 h. (9 Nov. al 31 de Mayo)
- **FRANCÉS.** 20 alumnos mínimo. 24 sesiones de 2h. Lunes 11.30 h-13.30 h. (6 de Nov. al 28 Mayo)

**7. ARTE Y PINTURA: Coord. Dña. Virtudes Martínez Vázquez. Lugar: Escuela Universitaria de Arquitectura Técnica.**

30 alumnos mínimo. 26 sesiones de 3h (19 de Octubre al 24 Mayo 2006. Jueves de 17h a 20h).

**8. ARTES DRAMÁTICAS: INTERPRETACIÓN Y ESCENOGRAFÍA. Coord. D. Antonio Velasco.**

20 alumnos mínimo. 26 sesiones de 3 horas. Jueves (19 de Octubre al 24 de Mayo).





Los días de optativas especiales estarán sujetos a cambios según disponibilidad de Aulas.

Las asignaturas optativas especiales de **SOFROGIMNASIA** y **BAILES DE SALÓN** son específicas para los alumnos del Aula. La inscripción se realizará por bimestres en el Aula Permanente de Formación Abierta, ubicada en el Centro de Formación Continua; Avda. de la Constitución, 18, pasaje bajo (junto Hotel Vinci, antiguo Hotel Luz).

**NOTA: Los alumnos del Aula se pueden matricular también en cualquier otro deporte ofertado por la Universidad de Granada junto al resto de estudiantes de la Universidad. Ver instrucciones en página 48.**

**Excursiones y actividades programadas relacionadas con las asignaturas:**

- **Marzo 16:** excursión a la Costa Granadina.
  - **Noviembre 2005:** visita a la Plataforma Solar de Almería.
  - **20 de Diciembre: Concierto del Coro del Aula Permanente.**
  - **Marzo 2006:** Depresión de Guadix. Prof. Carmen García y Miguel Botella.
- (1) Las fechas anteriores son sólo orientativas

### **1.3. Trabajos y/o Cuadernos de trabajo**

Todos los alumnos que lo deseen pueden presentar, voluntariamente, un trabajo monográfico por cada una de las asignaturas troncales y optativas cursadas. En el caso de aquellos alumnos del Programa Específico que deseen optar al título de **“Graduado en el Programa Específico para Alumnos Mayores”** la entrega de estos trabajos será **obligatoria en todas las asignaturas cursadas, troncales y optativas regulares.** Corresponde a cada coordinador establecer los requisitos del trabajo que se ha de presentar al finalizar su asignatura. En la medida de lo posible se intentará, en un plazo razonable, devolver a sus autores los trabajos presentados; el procedimiento de devolución de los trabajos también será establecido por la Dirección del Aula Permanente.

Como alternativa al trabajo, con el mismo valor y las mismas condiciones, totalmente voluntario, se facilitará una relación de cuestiones de cada asignatura que el alumno contestará en un cuaderno de trabajo, utilizando la bibliografía que necesite y entregará en el mismo plazo.





Con el fin de facilitar el que los alumnos puedan preparar con antelación suficiente sus trabajos o cuadernos, a continuación indicamos, por bloques y periodos lectivos, las fechas en las que deberán entregar dichos trabajos:

12

**CUADERNOS Y/O TRABAJOS  
DE LAS ASIGNATURAS**

**SERÁN RECOGIDOS**

O1. Dieta y Salud: nuevos retos	30/11/2006
O2. Arquitectura Barroca Europea	30/11/2006
O3. La lengua española: usos y desviaciones	30/11/2006
O4. Para dialogar con el Arte Contemporáneo	11/01/2007
O5. Luz y Visión	11/01/2007
O6. Energías renovables: un reto para el desarrollo	11/01/2007
O7. Protocolo	11/01/2007
T11. Salud Integral	11/01/2007
T21. Historia del arte y la cultura	11/01/2007
T31. Literatura española	11/01/2007
<hr/>	
O8. Psicología de la emoción	22/02/2007
O9. Estrategias para crear nuevas rutas mentales a partir de los cincuenta y cinco años.	22/02/2007
O10. El hombre y su medio ambiente. Ecología Humana	22/02/2007
O11. Historia de las mujeres	05/04/2007
O12. Las potencialidades turísticas en la provincia de Granada.	05/04/2007
O13. Ciencia en la vida cotidiana	05/04/2007
O14. Del origen de la Tierra al Hombre	05/04/2007
T12. Historia de Granada	05/04/2007
T22. Filosofía	05/04/2007
T32. La lengua española: historia y situación actual	05/04/2007
<hr/>	
O15. Arte y Creatividad	10/05/2007
O16. Comunicación y expresión a través de la música	10/05/2007
O17. El clima en la vida cotidiana	10/05/2007
O18. Actualidad y justicia penal	07/06/2007
O19. Contaminación y medio ambiente urbano	07/06/2007
O20. Geografía de España	07/06/2007
T13. Biología y Medio Ambiente	07/06/2007
T23. Viaje al Cuerpo Humano	07/06/2007
T33. Historia de España	07/06/2007



*NOTA: Los alumnos de Tercer curso del Programa Específico que optan al título de “Graduado en el Programa Específico para Personas Mayores” deberán entregar los trabajos o los cuadernos de trabajo de las asignaturas el día 1 de Junio.*

Es obligatorio atenerse a las fechas indicadas. Sólo excepcionalmente, y de forma justificada, se admitirán trabajos fuera de estos plazos.

**Aclaración importante:** No se aceptarán trabajos de asignaturas que fueron realizadas en cursos académicos distintos al presente; por tanto, cualquier trabajo atrasado deberá haberse entregado siempre antes de la finalización del curso académico en el cual se estudió la asignatura a la que corresponda dicho trabajo.





## 2. Segundo Ciclo

Durante el curso académico 1998/99 el Aula Permanente inauguró unos programas educativos pensados para aquellos alumnos que hubieran finalizado sus estudios de primer ciclo dentro del Aula Permanente, en el Programa Específico. En el curso 2006/2007 el Aula Permanente mantiene dichos programas. Los interesados deberán obligatoriamente escoger una sola de las tres opciones siguientes:

### **2.1. Programa de Formación Continuada**

Supone la posibilidad de acudir con los alumnos oficiales del Programa Específico del Aula a un máximo de 9 asignaturas (entre troncales, optativas regulares y optativas especiales; siempre que se disponga de plazas), que no hayan sido cursadas con anterioridad, y con derecho a un certificado acreditativo de asistencia por curso, y no a título alguno. Este Programa también permite el acceso a las asignaturas optativas especiales, siempre que se disponga de plazas y se abonen los gastos de inscripción correspondientes. De cualquier modo, el número total de asignaturas en las que se esté matriculado (troncales, optativas regulares y especiales) no podrá superar la cifra de 9. **La matrícula será como mínimo de cuatro asignaturas.**

### **2.2. Programa de Formación Extensiva**

Este programa se desarrollará, **a partir del 17 de octubre de 2006**, durante cuatro días por semana a lo largo de todo el curso académico. Consistirá en:

- a) **Ciclos de conferencias**. Se trata de 7 ciclos de conferencias sobre temas políticos, sociales, culturales y económicos, muchas veces vinculados a la actualidad, que tendrá lugar las tardes de los miércoles, de 18'30 a 20 horas. Estos ciclos darán **comienzo el día 17 de Octubre de 2006 y se extenderá hasta el día 29 de Mayo de 2007**.
- b) **Cinco Seminarios y Talleres de Formación** (*Teatro; Musical; Literatura universal; Filosofía; Cine; Arte y pintura*), organizados exclusivamente para los alumnos del Aula, los lunes, martes, miércoles y jueves por la tarde, con el calendario y horario indicado en los cuadros que aparecen a partir de la página 17.



### **2.3. Programa Mixto**

*Programa de Formación Continuada + Programa de Formación Extensiva:* los alumnos que lo deseen podrán optar por dos asignaturas optativas más cuatro talleres, siempre que haya disponibilidad de matrícula.

### **2.4. Desarrollo del curso**

Duración: del 9 de octubre del 2006 al 31 de Mayo de 2007. El curso académico se divide en tres periodos lectivos:

**Primer periodo lectivo:**

*Del 9 de Octubre al 19 de Diciembre de 2006.*

**Segundo periodo lectivo:**

*del 8 de Enero al 14 de Marzo de 2007.*

**Tercer periodo lectivo:**

*del 19 de Marzo al 31 de Mayo de 2007.*

Al final de cada uno de los tres periodos lectivos se ha intercalado una semana para recuperar clases.

***Lugar de las clases:***

Facultades de Ciencias, Ciencias de la Educación, Medicina, EUT de Arquitectura Técnica, ETS de Ingeniería Informática, Pabellones deportivos de la Universidad de Granada y el Colegio Mayor Isabel La Católica.

***Días:*** de lunes a viernes.

***Horario:*** mañana y tarde (según los programas).

***Fechas a tener en cuenta:*** ver página 6.





**2.5. Cuadros de Seminarios y Talleres**

**CURSO ACADÉMICO 2006-2007**

**Segundo Ciclo**

<p><b>La Luz en la Naturaleza</b></p> <p><i>Lunes de 17.00 a 18.30</i> Prof. Dr. D. Enrique Hita</p>	<p><b>La Biblia en la Historia</b></p> <p><i>Lunes de 18.30 a 20.00</i> Prof. Dña. Junkal Guevara</p>																																																																
<table border="1"><tr><td colspan="4"><b>Octubre 2006</b></td></tr><tr><td>16</td><td>23</td><td>30</td><td></td></tr><tr><td colspan="4"><b>Noviembre 2006</b></td></tr><tr><td>6</td><td>13</td><td>20</td><td>27</td></tr><tr><td colspan="4"><b>Diciembre 2006</b></td></tr><tr><td>11</td><td>18</td><td></td><td></td></tr><tr><td colspan="4"><b>Enero 2007</b></td></tr><tr><td>8</td><td>15</td><td>22</td><td>29</td></tr></table>	<b>Octubre 2006</b>				16	23	30		<b>Noviembre 2006</b>				6	13	20	27	<b>Diciembre 2006</b>				11	18			<b>Enero 2007</b>				8	15	22	29	<table border="1"><tr><td colspan="4"><b>Octubre 2006</b></td></tr><tr><td>16</td><td>23</td><td>30</td><td></td></tr><tr><td colspan="4"><b>Noviembre 2006</b></td></tr><tr><td>6</td><td>13</td><td>20</td><td>27</td></tr><tr><td colspan="4"><b>Diciembre 2006</b></td></tr><tr><td>11</td><td>18</td><td></td><td></td></tr><tr><td colspan="4"><b>Enero 2007</b></td></tr><tr><td>8</td><td>15</td><td>22</td><td>29</td></tr></table>	<b>Octubre 2006</b>				16	23	30		<b>Noviembre 2006</b>				6	13	20	27	<b>Diciembre 2006</b>				11	18			<b>Enero 2007</b>				8	15	22	29
<b>Octubre 2006</b>																																																																	
16	23	30																																																															
<b>Noviembre 2006</b>																																																																	
6	13	20	27																																																														
<b>Diciembre 2006</b>																																																																	
11	18																																																																
<b>Enero 2007</b>																																																																	
8	15	22	29																																																														
<b>Octubre 2006</b>																																																																	
16	23	30																																																															
<b>Noviembre 2006</b>																																																																	
6	13	20	27																																																														
<b>Diciembre 2006</b>																																																																	
11	18																																																																
<b>Enero 2007</b>																																																																	
8	15	22	29																																																														

<p><b>Ciencia y Tecnología</b></p> <p><i>Lunes de 17.00 a 18.30</i> Prof. D. Fernando Cornet Sánchez del Águila</p>	<p><b>El devenir de las artes plásticas y decorativas en el trasvase del siglo XIX al XX</b></p> <p><i>Lunes de 18.30 a 20.00</i> Prof. D. Salvador Gallego Aranda</p>																																																																
<table border="1"><tr><td colspan="4"><b>Febrero 2007</b></td></tr><tr><td>5</td><td>12</td><td>19</td><td></td></tr><tr><td colspan="4"><b>Marzo 2007</b></td></tr><tr><td>5</td><td>12</td><td>19</td><td>26</td></tr><tr><td colspan="4"><b>Abril 2007</b></td></tr><tr><td>9</td><td>16</td><td>23</td><td></td></tr><tr><td colspan="4"><b>Mayo 2007</b></td></tr><tr><td>7</td><td>14</td><td>21</td><td>28</td></tr></table>	<b>Febrero 2007</b>				5	12	19		<b>Marzo 2007</b>				5	12	19	26	<b>Abril 2007</b>				9	16	23		<b>Mayo 2007</b>				7	14	21	28	<table border="1"><tr><td colspan="4"><b>Febrero 2007</b></td></tr><tr><td>5</td><td>12</td><td>19</td><td></td></tr><tr><td colspan="4"><b>Marzo 2007</b></td></tr><tr><td>5</td><td>12</td><td>19</td><td>26</td></tr><tr><td colspan="4"><b>Abril 2007</b></td></tr><tr><td>9</td><td>16</td><td>23</td><td></td></tr><tr><td colspan="4"><b>Mayo 2007</b></td></tr><tr><td>7</td><td>14</td><td>21</td><td>28</td></tr></table>	<b>Febrero 2007</b>				5	12	19		<b>Marzo 2007</b>				5	12	19	26	<b>Abril 2007</b>				9	16	23		<b>Mayo 2007</b>				7	14	21	28
<b>Febrero 2007</b>																																																																	
5	12	19																																																															
<b>Marzo 2007</b>																																																																	
5	12	19	26																																																														
<b>Abril 2007</b>																																																																	
9	16	23																																																															
<b>Mayo 2007</b>																																																																	
7	14	21	28																																																														
<b>Febrero 2007</b>																																																																	
5	12	19																																																															
<b>Marzo 2007</b>																																																																	
5	12	19	26																																																														
<b>Abril 2007</b>																																																																	
9	16	23																																																															
<b>Mayo 2007</b>																																																																	
7	14	21	28																																																														



<p><b>Literatura: Impresionismo y Modernismo</b></p> <p><i>Martes de 17 a 18.30</i> Prof. Dña. Concepción Argente del Castillo Ocaña</p>	<p><b>Mirar un cuadro. Primera Serie</b></p> <p><i>Martes de 18.30 a 20.00</i> Prof. D. Jesús Nebreda Requejo</p>	<p><b>Música</b></p> <p><i>Miércoles de 17 a 18.30</i> Profs. D. Gonzalo Roldán y D. José Antonio Oliver</p>																																																																																																																																																																																																
<table border="1"> <tr><td colspan="4"><b>Octubre 2006</b></td></tr> <tr><td>17</td><td>24</td><td>31</td><td></td></tr> <tr><td colspan="4"><b>Noviembre 2006</b></td></tr> <tr><td>7</td><td>14</td><td>21</td><td>28</td></tr> <tr><td colspan="4"><b>Diciembre 2006</b></td></tr> <tr><td>12</td><td>19</td><td></td><td></td></tr> <tr><td colspan="4"><b>Enero 2007</b></td></tr> <tr><td>9</td><td>16</td><td>23</td><td>30</td></tr> <tr><td colspan="4"><b>Febrero 2007</b></td></tr> <tr><td>6</td><td>13</td><td>20</td><td></td></tr> <tr><td colspan="4"><b>Marzo 2007</b></td></tr> <tr><td>6</td><td>13</td><td>20</td><td>27</td></tr> <tr><td colspan="4"><b>Abril 2007</b></td></tr> <tr><td>10</td><td>17</td><td>24</td><td></td></tr> <tr><td colspan="4"><b>Mayo 2007</b></td></tr> <tr><td>8</td><td>15</td><td>22</td><td>29</td></tr> </table>	<b>Octubre 2006</b>				17	24	31		<b>Noviembre 2006</b>				7	14	21	28	<b>Diciembre 2006</b>				12	19			<b>Enero 2007</b>				9	16	23	30	<b>Febrero 2007</b>				6	13	20		<b>Marzo 2007</b>				6	13	20	27	<b>Abril 2007</b>				10	17	24		<b>Mayo 2007</b>				8	15	22	29	<table border="1"> <tr><td colspan="4"><b>Octubre 2006</b></td></tr> <tr><td>17</td><td>24</td><td>31</td><td></td></tr> <tr><td colspan="4"><b>Noviembre 2006</b></td></tr> <tr><td>7</td><td>14</td><td>21</td><td>28</td></tr> <tr><td colspan="4"><b>Diciembre 2006</b></td></tr> <tr><td>12</td><td>19</td><td></td><td></td></tr> <tr><td colspan="4"><b>Enero 2007</b></td></tr> <tr><td>9</td><td>16</td><td>23</td><td>30</td></tr> <tr><td colspan="4"><b>Febrero 2007</b></td></tr> <tr><td>6</td><td>13</td><td>20</td><td></td></tr> <tr><td colspan="4"><b>Marzo 2007</b></td></tr> <tr><td>6</td><td>13</td><td>20</td><td>27</td></tr> <tr><td colspan="4"><b>Abril 2007</b></td></tr> <tr><td>10</td><td>17</td><td>24</td><td></td></tr> <tr><td colspan="4"><b>Mayo 2007</b></td></tr> <tr><td>8</td><td>15</td><td>22</td><td>29</td></tr> </table>	<b>Octubre 2006</b>				17	24	31		<b>Noviembre 2006</b>				7	14	21	28	<b>Diciembre 2006</b>				12	19			<b>Enero 2007</b>				9	16	23	30	<b>Febrero 2007</b>				6	13	20		<b>Marzo 2007</b>				6	13	20	27	<b>Abril 2007</b>				10	17	24		<b>Mayo 2007</b>				8	15	22	29	<table border="1"> <tr><td colspan="4"><b>Octubre 2006</b></td></tr> <tr><td>18</td><td>25</td><td></td><td></td></tr> <tr><td colspan="4"><b>Noviembre 2006</b></td></tr> <tr><td>8</td><td>15</td><td>22</td><td>29</td></tr> <tr><td colspan="4"><b>Diciembre 2006</b></td></tr> <tr><td>13</td><td>20</td><td></td><td></td></tr> <tr><td colspan="4"><b>Enero 2007</b></td></tr> <tr><td>10</td><td>17</td><td>24</td><td>31</td></tr> <tr><td colspan="4"><b>Febrero 2007</b></td></tr> <tr><td>7</td><td>14</td><td>21</td><td></td></tr> <tr><td colspan="4"><b>Marzo 2007</b></td></tr> <tr><td>7</td><td>14</td><td>21</td><td>28</td></tr> <tr><td colspan="4"><b>Abril 2007</b></td></tr> <tr><td>11</td><td>18</td><td>25</td><td></td></tr> <tr><td colspan="4"><b>Mayo 2007</b></td></tr> <tr><td>9</td><td>16</td><td>23</td><td></td></tr> </table>	<b>Octubre 2006</b>				18	25			<b>Noviembre 2006</b>				8	15	22	29	<b>Diciembre 2006</b>				13	20			<b>Enero 2007</b>				10	17	24	31	<b>Febrero 2007</b>				7	14	21		<b>Marzo 2007</b>				7	14	21	28	<b>Abril 2007</b>				11	18	25		<b>Mayo 2007</b>				9	16	23	
<b>Octubre 2006</b>																																																																																																																																																																																																		
17	24	31																																																																																																																																																																																																
<b>Noviembre 2006</b>																																																																																																																																																																																																		
7	14	21	28																																																																																																																																																																																															
<b>Diciembre 2006</b>																																																																																																																																																																																																		
12	19																																																																																																																																																																																																	
<b>Enero 2007</b>																																																																																																																																																																																																		
9	16	23	30																																																																																																																																																																																															
<b>Febrero 2007</b>																																																																																																																																																																																																		
6	13	20																																																																																																																																																																																																
<b>Marzo 2007</b>																																																																																																																																																																																																		
6	13	20	27																																																																																																																																																																																															
<b>Abril 2007</b>																																																																																																																																																																																																		
10	17	24																																																																																																																																																																																																
<b>Mayo 2007</b>																																																																																																																																																																																																		
8	15	22	29																																																																																																																																																																																															
<b>Octubre 2006</b>																																																																																																																																																																																																		
17	24	31																																																																																																																																																																																																
<b>Noviembre 2006</b>																																																																																																																																																																																																		
7	14	21	28																																																																																																																																																																																															
<b>Diciembre 2006</b>																																																																																																																																																																																																		
12	19																																																																																																																																																																																																	
<b>Enero 2007</b>																																																																																																																																																																																																		
9	16	23	30																																																																																																																																																																																															
<b>Febrero 2007</b>																																																																																																																																																																																																		
6	13	20																																																																																																																																																																																																
<b>Marzo 2007</b>																																																																																																																																																																																																		
6	13	20	27																																																																																																																																																																																															
<b>Abril 2007</b>																																																																																																																																																																																																		
10	17	24																																																																																																																																																																																																
<b>Mayo 2007</b>																																																																																																																																																																																																		
8	15	22	29																																																																																																																																																																																															
<b>Octubre 2006</b>																																																																																																																																																																																																		
18	25																																																																																																																																																																																																	
<b>Noviembre 2006</b>																																																																																																																																																																																																		
8	15	22	29																																																																																																																																																																																															
<b>Diciembre 2006</b>																																																																																																																																																																																																		
13	20																																																																																																																																																																																																	
<b>Enero 2007</b>																																																																																																																																																																																																		
10	17	24	31																																																																																																																																																																																															
<b>Febrero 2007</b>																																																																																																																																																																																																		
7	14	21																																																																																																																																																																																																
<b>Marzo 2007</b>																																																																																																																																																																																																		
7	14	21	28																																																																																																																																																																																															
<b>Abril 2007</b>																																																																																																																																																																																																		
11	18	25																																																																																																																																																																																																
<b>Mayo 2007</b>																																																																																																																																																																																																		
9	16	23																																																																																																																																																																																																

<p><b>Política del Bienestar en la Unión Europea</b></p> <p><i>Miércoles de 18.30 a 20 h.</i> Prof.: D. Jose Miguel Reyes</p>	<p><b>Teatro: teoría</b></p> <p><i>Miércoles de 18.30 a 20 h.</i> Prof. D. Antonio Velasco</p>	<p><b>Cine</b></p> <p><i>Miércoles 18.30 a 20 h.</i> Prof. D. Juan de Dios Salas</p>																																																																
<table border="1"> <tr><td colspan="4"><b>Octubre 2006</b></td></tr> <tr><td>11</td><td>18</td><td>25</td><td></td></tr> <tr><td colspan="4"><b>Noviembre 2006</b></td></tr> <tr><td>8</td><td>15</td><td>22</td><td>29</td></tr> <tr><td colspan="4"><b>Diciembre 2006</b></td></tr> <tr><td>13</td><td></td><td></td><td></td></tr> </table>	<b>Octubre 2006</b>				11	18	25		<b>Noviembre 2006</b>				8	15	22	29	<b>Diciembre 2006</b>				13				<table border="1"> <tr><td colspan="4"><b>Enero 2007</b></td></tr> <tr><td>10</td><td>17</td><td>24</td><td>31</td></tr> <tr><td colspan="4"><b>Febrero 2007</b></td></tr> <tr><td>7</td><td>14</td><td>21</td><td></td></tr> </table>	<b>Enero 2007</b>				10	17	24	31	<b>Febrero 2007</b>				7	14	21		<table border="1"> <tr><td colspan="4"><b>Marzo 2007</b></td></tr> <tr><td>7</td><td>14</td><td>21</td><td>28</td></tr> <tr><td colspan="4"><b>Abril 2007</b></td></tr> <tr><td>11</td><td>18</td><td>25</td><td></td></tr> <tr><td colspan="4"><b>Mayo 2007</b></td></tr> <tr><td>9</td><td>16</td><td>23</td><td>30</td></tr> </table>	<b>Marzo 2007</b>				7	14	21	28	<b>Abril 2007</b>				11	18	25		<b>Mayo 2007</b>				9	16	23	30
<b>Octubre 2006</b>																																																																		
11	18	25																																																																
<b>Noviembre 2006</b>																																																																		
8	15	22	29																																																															
<b>Diciembre 2006</b>																																																																		
13																																																																		
<b>Enero 2007</b>																																																																		
10	17	24	31																																																															
<b>Febrero 2007</b>																																																																		
7	14	21																																																																
<b>Marzo 2007</b>																																																																		
7	14	21	28																																																															
<b>Abril 2007</b>																																																																		
11	18	25																																																																
<b>Mayo 2007</b>																																																																		
9	16	23	30																																																															





<b>Taller de Arte y Creatividad</b>	<b>Taller de Teatro</b>																																																																																																																																																																
<i>Jueves de 17 a 20</i> Prof. Dña. Virtudes Martínez	<i>Jueves de 17 a 20</i> Prof. D. Antonio Velasco																																																																																																																																																																
<table border="1"><tr><td colspan="5"><i>Octubre 2006</i></td></tr><tr><td>19</td><td>26</td><td></td><td></td><td></td></tr><tr><td colspan="5"><i>Noviembre 2006</i></td></tr><tr><td>2</td><td>9</td><td>16</td><td>23</td><td>30</td></tr><tr><td colspan="5"><i>Diciembre 2006</i></td></tr><tr><td>14</td><td>21</td><td></td><td></td><td></td></tr><tr><td colspan="5"><i>Enero 2007</i></td></tr><tr><td>11</td><td>18</td><td>25</td><td></td><td></td></tr><tr><td colspan="5"><i>Febrero 2007</i></td></tr><tr><td>1</td><td>8</td><td>15</td><td>22</td><td></td></tr><tr><td colspan="5"><i>Marzo 2007</i></td></tr><tr><td>8</td><td>15</td><td>22</td><td>29</td><td></td></tr><tr><td colspan="5"><i>Abril 2007</i></td></tr><tr><td>12</td><td>19</td><td>26</td><td></td><td></td></tr><tr><td colspan="5"><i>Mayo 2007</i></td></tr><tr><td>10</td><td>17</td><td>24</td><td></td><td></td></tr></table>	<i>Octubre 2006</i>					19	26				<i>Noviembre 2006</i>					2	9	16	23	30	<i>Diciembre 2006</i>					14	21				<i>Enero 2007</i>					11	18	25			<i>Febrero 2007</i>					1	8	15	22		<i>Marzo 2007</i>					8	15	22	29		<i>Abril 2007</i>					12	19	26			<i>Mayo 2007</i>					10	17	24			<table border="1"><tr><td colspan="5"><i>Octubre 2006</i></td></tr><tr><td>19</td><td>26</td><td></td><td></td><td></td></tr><tr><td colspan="5"><i>Noviembre 2006</i></td></tr><tr><td>2</td><td>9</td><td>16</td><td>23</td><td>30</td></tr><tr><td colspan="5"><i>Diciembre 2006</i></td></tr><tr><td>14</td><td>21</td><td></td><td></td><td></td></tr><tr><td colspan="5"><i>Enero 2007</i></td></tr><tr><td>11</td><td>18</td><td>25</td><td></td><td></td></tr><tr><td colspan="5"><i>Febrero 2007</i></td></tr><tr><td>1</td><td>8</td><td>15</td><td>22</td><td></td></tr><tr><td colspan="5"><i>Marzo 2007</i></td></tr><tr><td>8</td><td>5</td><td>22</td><td>29</td><td></td></tr><tr><td colspan="5"><i>Abril 2007</i></td></tr><tr><td>12</td><td>19</td><td>26</td><td></td><td></td></tr><tr><td colspan="5"><i>Mayo 2007</i></td></tr><tr><td>10</td><td>17</td><td>24</td><td></td><td></td></tr></table>	<i>Octubre 2006</i>					19	26				<i>Noviembre 2006</i>					2	9	16	23	30	<i>Diciembre 2006</i>					14	21				<i>Enero 2007</i>					11	18	25			<i>Febrero 2007</i>					1	8	15	22		<i>Marzo 2007</i>					8	5	22	29		<i>Abril 2007</i>					12	19	26			<i>Mayo 2007</i>					10	17	24		
<i>Octubre 2006</i>																																																																																																																																																																	
19	26																																																																																																																																																																
<i>Noviembre 2006</i>																																																																																																																																																																	
2	9	16	23	30																																																																																																																																																													
<i>Diciembre 2006</i>																																																																																																																																																																	
14	21																																																																																																																																																																
<i>Enero 2007</i>																																																																																																																																																																	
11	18	25																																																																																																																																																															
<i>Febrero 2007</i>																																																																																																																																																																	
1	8	15	22																																																																																																																																																														
<i>Marzo 2007</i>																																																																																																																																																																	
8	15	22	29																																																																																																																																																														
<i>Abril 2007</i>																																																																																																																																																																	
12	19	26																																																																																																																																																															
<i>Mayo 2007</i>																																																																																																																																																																	
10	17	24																																																																																																																																																															
<i>Octubre 2006</i>																																																																																																																																																																	
19	26																																																																																																																																																																
<i>Noviembre 2006</i>																																																																																																																																																																	
2	9	16	23	30																																																																																																																																																													
<i>Diciembre 2006</i>																																																																																																																																																																	
14	21																																																																																																																																																																
<i>Enero 2007</i>																																																																																																																																																																	
11	18	25																																																																																																																																																															
<i>Febrero 2007</i>																																																																																																																																																																	
1	8	15	22																																																																																																																																																														
<i>Marzo 2007</i>																																																																																																																																																																	
8	5	22	29																																																																																																																																																														
<i>Abril 2007</i>																																																																																																																																																																	
12	19	26																																																																																																																																																															
<i>Mayo 2007</i>																																																																																																																																																																	
10	17	24																																																																																																																																																															

Todas estas actividades, incluidas en el segundo ciclo, no devengarán otro reconocimiento que un certificado de asistencia entregado al finalizar el curso académico, sin ningún derecho a título de cualquier tipo.

Al igual que se ha explicado para el Programa de Formación Continuada, los alumnos interesados en este Programa de Formación Extensiva, escogerán, (siempre que se disponga de plazas) por orden de preferencia, los talleres a los que desean asistir. Asimismo, los interesados, aunque sean alumnos del Programa de Formación Extensiva, podrán realizar también la preinscripción en la asignatura optativa especial de Deportes, al igual que en cualquiera de las otras asignaturas especiales.

### **2.6. Programa Integrado**

El Programa Integrado permite a los alumnos que comienzan sus estudios cursar asignaturas pertenecientes a las diferentes titulaciones regladas de la Universidad de Granada. El Aula Permanente de Formación Abierta, previa solicitud, facilita que los alumnos y alumnas inscritos en este Programa puedan



organizarse, dentro de unos límites, su propio curriculum, escogiendo asignaturas de algunas diplomaturas o licenciaturas y cursándolas en las aulas con el resto de alumnos más jóvenes. Ahora bien, **en ningún caso** las personas inscritas en el Programa Integrado podrán acceder al título oficial de los estudios en cuestión, sino únicamente a la acreditación final que el Aula Permanente les pueda conceder en la que se haga constar el trabajo concreto realizado.

Antes de realizar su matrícula, los alumnos interesados en este Programa deberán consultar la lista de Facultades y el número de plazas ofertadas por cada centro, y hacer una preinscripción mediante un documento disponible al efecto en el Centro de Formación Continua. Solicitarán su asistencia a un **número máximo de asignaturas no superior a cuatro o a treinta créditos en total**. Para facilitar esta labor dispondrán en el mismo Centro de un listado de todas las Facultades y las condiciones que han establecido para el curso 2006/2007. En el plazo más breve posible se convocará a estos alumnos a una reunión informativa con el fin de precisar la viabilidad de sus solicitudes, que serán confirmadas definitivamente mediante listas públicas en el tablón del Centro de Formación Continua (Avenida de la Constitución 18, pasaje bajo). Los alumnos dispondrán de un tiempo prudencial para poder efectuar los cambios necesarios con el fin de acoplar correctamente su plan de estudios. Los admitidos se matricularán en el Programa dentro del plazo establecido que se indica más adelante.

A diferencia de lo que ocurre en el Programa Específico, los estudios del Programa Integrado se realizarán junto con los alumnos jóvenes, en las mismas aulas y horarios, y en igualdad de circunstancias salvo la no obligatoriedad de examinarse. Con esto se pretende acentuar el **aspecto intergeneracional** de la oferta educativa del Aula Permanente.



### 3. Instrucciones de preinscripción y matriculación

Todos los trámites relativos a la preinscripción y a la matriculación en cualquiera de los programas del Aula Permanente de Formación Abierta, excepto la inscripción en la asignatura optativa especial de DEPORTES, se realizarán en:

*Aula Permanente de Formación Abierta  
Centro de Formación Continua. Avenida de la Constitución, 18  
Pasaje bajo (junto Hotel Vinci, antiguo Hotel Luz).  
18071 - Granada  
Teléfonos.: 958 248917 / 246200 Fax: 958 248901  
De 9 a 14 horas.*

**NOTA:** la matriculación de la asignatura de Deportes se hará en el Servicio de Deportes de la Universidad de Granada situado en el Campus Universitario de Fuentenueva (Paseos Universitarios).

#### 3.1. Plazos

Los días indicados en los plazos se consideran siempre inclusivos.

- **Desde el día 18 al 30 de Septiembre de 2006**

*Matrícula:*

Programa Específico.  
Asignaturas optativas especiales.  
Segundo Ciclo.

*Preinscripción:*

Programa Integrado.

- **16 de Octubre**

Publicación de admitidos en el Programa Integrado.

- **Desde el 17 al 20 de Octubre**

Matrícula del Programa Integrado.

- **Hasta el 31 de Octubre**

Plazo para anular la matrícula.

#### 3.2. Tipos de matrícula

**PRIMER CICLO:** Programa específico: consultar página 5

**SEGUNDO CICLO:** consultar página 15

**Programa de Formación Continuada:** pág. 15

**Programa de Formación Extensiva:** pág. 15

**Programa Mixto:** pág. 16

**Programa Integrado:** pág. 19





### **3.3. Forma de pago**

La cantidad correspondiente al importe de matrícula y gastos de inscripción según los precios públicos habrá de satisfacerse en un solo plazo (independientemente de que el acuerdo alcanzado por las Cajas de Ahorros permita a los alumnos pagarlo a plazos en dichas entidades).

### **3.4. Anulación de matrícula y devolución de precios públicos**

Se procederá de oficio a la anulación de matrícula si transcurridos los plazos previstos no se ha recibido el resguardo de ingreso. **Las solicitudes de anulación total o parcial de matrícula presentadas con posterioridad a las 14 horas del día 31 de Octubre de 2006, no darán derecho a la devolución de precios públicos efectivamente ingresados**, sea cual fuese el motivo de la anulación, salvo causa imputable a la administración universitaria. Será requisito imprescindible para proceder a la anulación total de la matrícula la devolución de la documentación entregada (libro de consulta y carnet).

### **3.5. Precios públicos**

#### **Primer Ciclo:**

#### **Programa Específico:**

Matrícula Completa..... 100 €

#### **Optativas Especiales (gastos de inscripción):**

OE1. Informática (1, 2, 3, 4, 5) .....	36 €
OE2. Deportes (consultar en Servicio de Deportes)	
Gimnasia de Mantenimiento .....	30 €/Bimestre
Bailes de Salón.....	30 € Bimestre
OE3. Práctica coral del lenguaje Musical (1).....	30 €
OE4. Iniciación Musical para la exploración artística cotidiana .....	30 €
OE5. Curso práctico de baile flamenco .....	30 €
OE6. Idiomas: Inglés I, Inglés II y Francés.....	30 €
OE7. Arte y Pintura .....	40 €
OE9. Artes dramáticas: interpretación y escenografía(2)...	40 €

(1) y (2) Los alumnos matriculados en estas asignaturas con dos años de antigüedad quedan exentos de pagarlas, pero para poder acceder a ellas deben estar matriculados en el Aula Permanente.



**Programa Provincial:**

Matrícula Completa ..... 85 €

**Segundo Ciclo:**

**Programa Integrado:**

Matrícula Completa  
(Hasta 4 asignaturas o 30 créditos en total) ..... 100 €

**Programa de Formación Continuada:**

(Hasta 9 asignaturas entre troncales,  
optativas regulares y especiales) ..... 100 €  
Matrícula mínima de 4 asignaturas ..... 80 €

**Programa de Formación Extensiva** ..... 85 €

**Programa de Formación Mixta** ..... 85 €

**3.6 Documentación**

**1 fotocopia del D.N.I.**

**3 fotografías tamaño carnet**

**Los impresos de matrícula debidamente cumplimentados**

El alumno recibirá en el momento de matricularse el correspondiente impreso de liquidación de precios públicos, cuyo ingreso deberá efectuar en el plazo de 2 días hábiles. Una vez realizado el pago, el interesado tendrá que entregar en el Centro de Formación Continua, en los 2 días hábiles posteriores, una de las tres copias del resguardo del ingreso bancario.

**3.7 Lugar y plazo de solicitud de becas**

Se concederán becas por un importe igual a la mitad o al total de la matrícula.

Los impresos de solicitud de beca han de recogerse y entregarse, una vez cumplimentados, en el Centro de Formación Continua.

La solicitud de beca debe hacerse en los mismos plazos de matriculación establecidos por el Aula Permanente.





## 4. Asociaciones de Alumnos

Los alumnos y alumnas del Aula, pueden también optar por prestar servicios de Voluntariado Cultural en las dos Asociaciones que han nacido en el Aula Permanente de Formación Abierta:

- 1) **ALUMA**, “Asociación Universitaria de Alumnos Mayores”: promovida desde el Aula, pero con autonomía de actuación, ALUMA está dedicada a la atención asistencial, social y cultural de los alumnos mayores de la Universidad de Granada. Para ello, prepara viajes culturales para el conocimiento en profundidad tanto de Granada como de otros lugares de nuestro país, publica la revista “El Senado” como vehículo difusor de las actividades universitarias, lleva a cabo encuentros interuniversitarios con alumnos de otras Aulas de Mayores, organiza algunas efemérides de la vida del Aula ( Fiesta de las Patronas, Clausura de Curso...), y colabora con la Dirección del Aula durante el período de matrícula orientando e informando a los nuevos alumnos. La sede de ALUMA está en el Vicerrectorado de Estudiantes, c/ Severo Ochoa, y su teléfono de contacto es el 958 242835.
- 2) **OFECUM**, Asociación de “Oferta Cultural de Universitarios Mayores”, está destinada a impulsar el disfrute de la oferta cultural de la ciudad, tanto por quienes han sido alumnos y alumnas del Aula como por otras personas mayores, con las que los antiguos alumnos, una vez formados como animadores socioculturales, actuarán como introductores o monitores. OFECUM realiza un Calendario/Boletín Cultural que permite conocer directamente, día a día, las actividades y lugares donde los mayores de Granada pueden encontrar un motivo para enriquecer su tiempo libre. Asimismo, busca Ciudadanos Solidarios, comprometidos y motivados por la cultura, que participen desinteresadamente en este proyecto. La sede de OFECUM está en c/ Escudo del Carmen, nº 5 Bajo. Teléfono de contacto: 958 221736.







## 5. Internet y correo electrónico

Para cualquier información relacionada con las actividades del Aula Permanente de Formación Abierta, también se puede consultar su página web a través del acceso directo “Aula Permanente. Programa para Mayores”, en la dirección:

<http://www.ugr.es/local/aulaperm>

Asimismo, se puede solicitar información a la dirección de correo electrónico: [aulaperm@ugr.es](mailto:aulaperm@ugr.es) ó [cadail@ugr.es](mailto:cadail@ugr.es) y [rafaela@ugr.es](mailto:rafaela@ugr.es)

**Aula Permanente de Formación Abierta  
Centro de Formación Continua - Universidad de Granada  
Avenida de la Constitución, 18  
Pasaje bajo (junto al Hotel Vinci, antiguo Hotel Luz)  
18071 - Granada  
Teléfonos.: 958 248917/246200  
Fax: 958 248901**





## APÉNDICE

### ***1. Descriptores de las Asignaturas Troncales***

#### **Primer curso**

##### **T11. SALUD INTEGRAL**

Coord.: Dña. María del Mar Morales Hevia.

Esta asignatura está orientada a informar y formar a los alumnos para potenciar un estilo de vida más saludable con actitudes positivas que modifiquen hábitos nocivos y factores de riesgo, estimulen la vivencia de una vida más activa y participativa y faciliten un sentido de autorresponsabilidad progresiva en sus procesos de salud, que incidan de forma directa en un mayor bienestar y calidad de vida.

##### **T12. HISTORIA DE GRANADA**

Coord.: Dña. Cristina Viñes Millet.

Esta asignatura proporcionará al alumno un mejor y mayor conocimiento de nuestra ciudad, mediante el análisis de sus aspectos históricos, políticos, sociales y económicos, junto con el marco cultural correspondiente a cada momento y el proceso de transformación urbana experimentado.

##### **T13. BIOLOGÍA Y MEDIO AMBIENTE**

Coord.: D. José Luis Rosúa Campos.

Se abordará una introducción a los grandes temas de la Biología como la genética, la célula y los tejidos, los microbios, la zoología, el suelo, las plantas y los hongos, los parásitos,... intentando aportar también una visión aplicada de esta ciencia. Asimismo, en relación particular con el medio ambiente, temática de plena actualidad, abordaremos temas tales como la contaminación y depuración de aguas, el ruido, la conservación de la biodiversidad animal y vegetal, los espacios naturales protegidos, los residuos tóxicos y peligrosos, el medio ambiente urbano, la contaminación atmosférica, la educación ambiental y la erosión y conservación de los bosques.



## Segundo curso

### **T21. HISTORIA DEL ARTE Y DE LA CULTURA**

Coord.: D. José González Vázquez.

Esta asignatura hace un recorrido por la historia del arte y de la cultura, con especial atención a sus raíces grecolatinas y a la pervivencia de dichas raíces en el arte y la cultura posteriores. Se inicia con un estudio del arte y la cultura grecolatinas, para pasar posteriormente a analizar el cristianismo y su influencia en el arte de la antigüedad tardía y de la Edad Media, el Islam, la vuelta a las fuentes clásicas que supuso el Renacimiento, la evolución del arte hacia el Barroco, el Neoclasicismo, y finalmente se finalizará con un repaso al arte y cultura contemporáneos.

### **T22. FILOSOFÍA**

Coord.: D. Jesús Nebreda Requejo.

Se trata de ofrecer unos módulos de reflexión para comprender los cambios estructurales que han tenido lugar en la historia de Occidente desde la lejana época del nacimiento griego, romano y cristiano, hasta los avatares actuales de la posmodernidad, la globalización y la multiculturalidad. La comprensión de los cambios históricos y su secuencia temporal, delineados en las primeras sesiones del curso, permite abordar, en forma más sistemática, los aspectos más sobresalientes del conjunto aparentemente disperso que conforma la actual situación de nuestro mundo, este mundo que vivimos y en el que nos movemos, sin lograr captar con frecuencia las causas de largo alcance que los motivan y producen. A la orientación filosófica en este nuestro mundo pretende contribuir el presente curso.

### **T23. VIAJE AL CUERPO HUMANO**

Coord.: D. Miguel Guirao Piñeyro.

La presente asignatura pretende hacer un recorrido por el interior de nuestro cuerpo de la mano de la anatomía y de la fisiología, es decir, de su morfología y de su funcionamiento, y en la salud. Se pretende analizar cómo la especie humana puede contener los órganos y desplazarse, cómo puede asegurarse la vida mediante la oxigenación, cómo puede alimentarse, cómo puede reproducirse, cómo puede eliminar los residuos tóxicos y, finalmente, cómo se regulan todas esas funciones. Todo ello de manera básica y sencilla. Para ello nos ayudaremos de las nuevas tecnologías aplicadas a la enseñanza, como recorridos virtuales por algunas de sus estructuras.



### Tercer curso

#### **T31. LITERATURA ESPAÑOLA**

Coord.: Dña. Concha Argente del Castillo Ocaña.

Vamos a realizar un recorrido por la Literatura Española, buscando más la perspectiva del lector que la del erudito. Cada uno de los profesores que van a intervenir nos acercará, ante todo, a su experiencia como lector de un autor o de una obra, pero a la vez cada uno de ellos nos va a hablar de unas lecturas especialmente significativas para él, por haberlas trabajado, también desde el punto de vista del investigador.

#### **T32. LA LENGUA ESPAÑOLA: HISTORIA Y SITUACIÓN ACTUAL**

Coord.: Dña. M<sup>a</sup>- Isabel Montoya Ramírez.

Las consideradas lenguas naturales o “vivas” cambian y se adaptan a las nuevas situaciones sociales de forma lenta y constante, hasta tal punto que intentar impedir su evolución es tan insensato como inútil. La lengua castellana, al igual que las otras lenguas del Estado español, han sufrido desde sus orígenes y a lo largo de su historia distintos cambios, los cuales han contribuido a la conformación interna de cada una de ellas y a la diversidad externa actual; diversidad que no sólo se manifiesta en dicha pluralidad de lenguas, sino también en la variedad de dialectos, sociolectos y tendencias lingüísticas que cada una ha generado. En este curso se pretende dar una visión clara y general de la historia externa de nuestra lengua, analizar las variedades históricas de la misma, así como los fenómenos lingüísticos más destacables del español actual.

#### **T33. HISTORIA DE ESPAÑA**

Coord.: D. Fernando F. Bastarache.

Esta asignatura nos permitirá introducirnos y conocer nuestra historia haciendo un recorrido por las diversas etapas que la constituyen, analizando la Historia Antigua, Medieval y Moderna hasta llegar a la etapa Contemporánea, de manera que obtengamos una visión general y amplia que nos facilite un acercamiento al proceso de transformación histórica y cultural experimentado en España.





## **2. Descriptores de las Asignaturas Optativas Regulares**

### **Primer periodo lectivo**

**Bloque I: del 11 de Octubre al 10 de Noviembre de 2005**

#### **O1. DIETA Y SALUD: NUEVOS RETOS**

Coord.: Dña. María Pilar Aranda Ramírez.

En esta asignatura se abordarán los temas de educación nutricional, para conocer la influencia que tienen los nutrientes y la dieta sobre la prevención o desarrollo de determinadas patologías, la aplicación de la biotecnología en la producción agrícola y desarrollo de alimentos transgénicos, los conceptos de alimentos funcionales, prebióticos y probióticos, las interacciones nutrientes-fármacos, las enfermedades que pueden transmitirse al ser humano a través de los alimentos y terminará con un tema dedicado a los hábitos alimenticios y nutrición de los mayores.

#### **O2. PINTURA BARROCA EUROPEA**

Coord.: Dña. Esther Galera Mendoza.

Con esta asignatura abordamos el comienzo de un nuevo ciclo que se desarrollará en tres cursos académicos dedicados respectivamente a la Arquitectura Barroca Europea, al Arte Barroco Español y a la Pintura Barroca Europea, a través de los cuales nos familiarizaremos con el Arte Barroco.

La asignatura *Arquitectura Barroca Europea* tiene como objetivo mostrar la riqueza y creatividad de la arquitectura que se desarrolla en la Europa occidental y central desde finales del siglo XVI hasta mediados del XVIII. Las grandes figuras de la arquitectura italiana como Bernini, Borromini o Guarino Guarini definieron nuevos modelos arquitectónicos que sirvieron de pauta en otros países si bien dentro de unas peculiaridades propias. El nexo común del desarrollo de la arquitectura en las diferentes regiones de Europa fue un nuevo concepto teórico y estético de la arquitectura basado a su vez en una nueva idea del mundo. Desde esta perspectiva abordaremos el estudio de esta asignatura.

#### **O3. LA LENGUA ESPAÑOLA: USOS Y DESVIACIONES**

Coord.:D. Antonio Martínez González.

Las diferencias de uso de la lengua son hechos que llaman la atención de los hablantes. Este curso pretende facilitar a los alumnos una visión panorámica de las desviaciones y usos especiales de la lengua, desde los usos marginales hasta los cultos y literarios, sin olvidar los lenguajes profesionales, la





publicidad, etc. Se prestará especial atención a la fonética granadina. El análisis se hará sobre la base de textos reales que serán estudiados en clase.

**Primer periodo lectivo**

**Bloque II: del 15 de Noviembre al 20 de Diciembre de 2005**

**04. PARA DIALOGAR CON EL ARTE CONTEMPORÁNEO**

Coord.: D. Domingo Sánchez-Mesa Martín.

El Arte Contemporáneo no es algo alejado del consumidor por mucha edad que este tenga. Reclama de nosotros una capacidad abierta para establecer con él un diálogo permanente que nos permita su comprensión y disfrute. La Arquitectura de nuestros días, la escultura y la pintura no figurativa, encierran ricos contenidos que nos permiten tener un más profundo conocimiento del lugar que el Arte debe ocupar en nuestras vidas.

**05. LUZ Y VISIÓN**

Coord.: D. Enrique Hita Villaverde.

Con esta asignatura se pretende dar una visión global del proceso visual en lo que se refiere a la perfección de formas y colores, así como de las disfunciones que en el mismo puedan presentarse, su compensación, su rehabilitación y de todos aquellos factores que puedan intervenir en el mismo. En definitiva, se analizará el complejo: objetos, iluminación y observadores.

**06. ENERGÍAS RENOVABLES: UN RETO PARA EL DESARROLLO**

Coord.: D. Lucas Alados Arboledas.

Vamos a presentar de forma sencilla todos los elementos conceptuales necesarios para comprender las características especiales de la energía y las consecuencias prácticas inherentes a su utilización, centrándose de modo fundamental en el análisis de las energías renovables eléctricas tales como la solar, hidráulica y eólica, entre otras. Como aspecto importante vinculado al consumo doméstico y de equipamientos se incluye la denominada arquitectura bioclimática como un intento de lograr un hábitat confortable con la mejor adaptación al medio y el menor impacto sobre él. Como actividad complementaria se realizará una visita a la plataforma solar de Almería.



## **07. PROTOCOLO**

Coord.: Dña. Manuela Suárez Pinilla

Con esta asignatura se pretende: conocer el protocolo, su evolución y su aplicación en la sociedad de hoy. Conocer las técnicas de organización de los actos más comunes. Conocer las distintas técnicas instrumentales y la metodología para la organización de actos relacionados con su ámbito de trabajo. Introducir las distintas posibilidades que plantea el protocolo ante un mismo acto. Conocer las técnicas elementales de protocolo como elemento de solución de conflictos. Dar a conocer las principales referencias de consulta. Conocer las relaciones entre medios de comunicación y protocolo. Dominar y conocer las reglas sociales del comportamiento desde la perspectiva del consenso sociológico. Introducir habilidades que nos ayudan a proyectar una imagen de eficiencia propia y empresarial. Trabajar la autoestima para el dominio de habilidades comunicativas.

### **Segundo periodo lectivo**

**Bloque I: del 10 de Enero al 7 de Febrero del 2006**

## **08. PSICOLOGÍA DE LA EMOCIÓN**

Coord.: D. Alberto Acosta Mesas.

La asignatura pretende conseguir tres objetivos fundamentales. En primer lugar, acercarnos a las propuestas teóricas que se han ofrecido desde la Psicología, para comprender nuestros afectos, sentimientos y emociones. En segundo lugar, describir los procesos más importantes que están implicados en el fenómeno emocional. Por último, queremos utilizar los conocimientos anteriores para comprender emociones específicas como el enfado, el miedo, la culpa, la tristeza, la alegría, etc; para aprender a autorregular nuestro estado de ánimo; para sobreponernos en situaciones difíciles en que perdemos a alguien querido; y para orientarnos en el logro de la felicidad y de la realización personal.

## **09. ESTRATÉGIAS PARA CREAR NUEVAS RUTAS MENTALES A PARTIR DE LOS CINCUENTA Y CINCO AÑOS**

Coord.: Dña. Ramona Rubio Herrera.

Mejorar nuestra capacidad de pensamiento para contrarrestar los efectos del tiempo. Generar nuevas estrategias de reflexión y diálogo interior. Aprender a entender las rutas de nuestro pensamiento para poder luego entender e intervenir en la realidad que construimos sobre el mundo que nos rodea, en base al desarrollo de la sabiduría y a nuevos sistemas representacionales.



## **O10. EL HOMBRE Y SU MEDIO AMBIENTE: ECOLOGÍA HUMANA**

Coords.: D. Miguel C. Botella López y D<sup>a</sup>. Carmen J. García García

Tratamos de explicar nuestra naturaleza mirando al pasado. Para ello se aborda la historia geológica y climática de la tierra durante la evolución de los homínidos, se analizan los métodos para detectar las transformaciones de los ecosistemas durante los últimos millones de años y se analizan también los mecanismos de adaptación a los diversos ambientes. Se estudian, a su vez, las estrategias para la supervivencia y ocupación de los distintos lugares de la tierra que ha aprendido el *Homo sapiens*. Por último, se discuten las consecuencias de la actuación que nuestra especie ha ejercido sobre el medio ambiente y las previsiones de futuro. Como actividad complementaria se realizará una visita a la Depresión de Guadix: Baños de Alicún y Dólmenes de Gorafe.

### **Segundo periodo lectivo**

**Bloque II: del 9 de Febrero al 14 de Marzo del 2006**

## **O11. HISTORIA DE LAS MUJERES**

Coord.: D<sup>ña</sup>. Carmen Argente del Castillo Ocaña.

Se trata de llevar a los alumnos a conocer la situación que en las distintas etapas de la Historia vivieron las mujeres. Este es un tema que suele constituir una gran laguna en la formación de la mayoría de las personas, pues hasta que se ha llegado a etapas muy cercanas a nosotros, la mitad de la humanidad, ya que ese es el porcentaje que suele corresponderle al sexo femenino, se hallaba incluida entre los grupos que han sido calificados en la terminología de las Ciencias Sociales, como los “sin voz”, pues su papel dentro del acontecer histórico, ha pasado totalmente desapercibido para la mayoría de los historiadores.

Para conseguir este objetivo, el análisis se inicia partiendo de la consagración del sistema patriarcal de la Edad Antigua hasta llegar a la toma de conciencia de sí misma y la lucha por la conquista de la igualdad de derechos que caracteriza a los movimientos feministas de nuestros días.

## **O12. LAS POTENCIALIDADES TURÍSTICAS DE LA PROVINCIA DE GRANADA**

Coord.: D. Juan Carlos Maroto Martos.

El objetivo fundamental de esta asignatura es mostrar desde el punto de vista geográfico los magníficos atractivos y potencialidades que para el ocio y la recreación, la cultura y el





desarrollo económico tiene el incomparable marco geográfico de la provincia de Granada. Tanto sus recursos naturales derivados de su contrastada geología, climatología y vegetación, como sobre todo de su larga y apasionante historia, tiene reflejo en nuestros pueblos, en sus monumentos y en sus gentes con sus ancestrales fiestas y costumbres, todo lo cual hace de nuestra provincia no sólo excepcional para el desarrollo turístico, sino también para el aprendizaje de las relaciones entre el hombre y el medio, clave para la valoración y conservación de nuestros recursos. Como actividad complementaria se realizará una visita a la Costa Tropical.

### **O13. LA CIENCIA EN LA VIDA COTIDIANA**

Coord.: D. Ernesto Páramo Sureda.

Esta asignatura, organizada gracias a la colaboración del Parque las Ciencias, es de carácter dinámico, interactivo e interdisciplinar, y está muy relacionada con aspectos prácticos de la vida cotidiana. *Ciencia en la vida cotidiana* nos acercará de una forma amena y divertida a los procesos científicos que envuelven la actividad diaria. Los contenidos concretos de esta asignatura se adecuarán a la programación que desarrolle el Museo durante este curso académico, incluyendo las exposiciones temporales que se estén desarrollando.

### **O14. DEL ORIGEN DE LA TIERRA AL HOMBRE**

Coord.: D. Pascual Rivas Carrera.

En esta asignatura se da una visión general e integral de la vida en la Tierra. Se avanza sobre la idea moderna de la Tierra (Litosfera, Hidrosfera y Atmósfera) como soporte de la vida o de interacción con la Biosfera, a una Tierra en la que todos sus componentes están interrelacionados, en su origen y evolución posterior. Las características de la Tierra son incomprensibles sin la actuación de la vida, lo que también nos lleva a poder argumentar sobre la vida fuera de la Tierra. Asimismo se da una visión de la vida como continuación de la evolución geoquímica de la Tierra.

El hombre se integra en la evolución orgánica como un elemento más y su aparición tiene mucho más que ver con el azar y los cambios ecológicos. Con la salida de África se puede revisar el momento en el que el hombre deja de ser un elemento más del ecosistema para poder manipularlo en su beneficio. Esto permite hacer consideraciones sobre culturas.



**Tercer periodo lectivo**

**Bloque I: Del 21 de Marzo al 25 de Abril del 2006**

**O15. ARTE Y CREATIVIDAD**

Coords.: Dña. Virtudes Martínez Vázquez.

Los objetivos generales de esta asignatura son los siguientes: 1.- El conocimiento del desarrollo de las creaciones artísticas en las diferentes culturas. 2.- Explorar sus múltiples posibilidades creadoras. 3.- Conectar los procesos creadores con las culturas visuales contemporáneas y los mundos personales. La teoría y la práctica están imbricadas estrechamente. En las primeras sesiones se partirá de explicaciones teóricas que propicien ejercicios prácticos con diferentes soportes materiales. En otras sesiones, mediante el análisis y la reflexión sobre los ejercicios, se empezará por la práctica para conectarla con las explicaciones teóricas y las reflexiones en grupo.

**O16. COMUNICACIÓN Y EXPRESIÓN A TRAVÉS DE LA MÚSICA**

Coord.: D. Francisco Javier Corral Báez.

Con este curso se pretende despertar la expresión musical como un acto de comunicación activa, comprender los elementos de la música a través de la audición de determinadas piezas musicales y de la interpretación en directo y reconocer los elementos de la música como un vínculo de expresión y de comunicación natural y común entre personas sin exclusiones de ninguna clase.

**O17. EL CLIMA EN LA VIDA COTIDIANA**

Coord.: D. Juan I. Jiménez Jiménez.

El clima es uno de los conceptos más familiares en la vida, y su influencia es determinante para el desarrollo de la misma. Sin embargo hay muchos conceptos relacionados con el clima que no son conocidos y otros tienen una interpretación en la calle bastante alejada de la realidad científica. Ideas tales como el “cambio climático” o el agujero de ozono” están presentes en las conversaciones pero no se conoce en profundidad o no se sabe su alcance. Otras como el uso de satélites en meteorología o la predicción del tiempo llaman la atención y suscitan gran interés.





### **Tercer periodo lectivo**

**Bloque II: del 27 de Abril al 1 de Junio del 2006**

#### **O18. ACTUALIDAD Y JUSTICIA PENAL**

Coord.: D. Carlos Aránguez Sánchez.

Esta asignatura abordará los temas como los malos tratos en el ámbito familiar, los procesos de extradición por tortura o genocidio, la prisión y el sistema punitivo en nuestro país. Se tratarán temas jurídicos de actualidad que cobren mayor relevancia informativa. El profesorado intentará hacer comprensible y acercar a los alumnos cuestiones del mundo penal que nos pueden resultar familiares.

#### **O19. CONTAMINACIÓN Y MEDIO AMBIENTE**

Coord.: D. Diego P. Ruiz Padillo.

Este curso surge de la necesidad por un lado de dar a conocer los problemas medioambientales a los que nos enfrentamos cotidianamente como habitantes urbanos, y por otro con el objetivo de apuntar soluciones que sean tanto factibles para la colectividad como que estén al alcance de todos.

De forma ordenada y rigurosa se analizarán el tratamiento, reciclaje y eliminación de residuos sólidos urbanos; el tratamiento de aguas destinado al consumo y las técnicas de potabilización; los aditivos químicos en los alimentos, el efecto de los pesticidas y otras agresiones al suelo y sus consecuencias sobre la alimentación humana; la contaminación del aire urbano, el aire más respirado; el control de las emisiones industriales de gases y partículas a la atmósfera y cómo pueden estas emisiones afectar al aire que respiramos en las ciudades; el ruido, y el problema de la contaminación lumínica, del derroche energético causado por la ineficiente iluminación en las grandes ciudades.

#### **O20. GEOGRAFÍA DE ESPAÑA**

Coord. D. Francisco Villegas Molina.

Esta asignatura pretende presentar la realidad geográfica de España, teniendo en cuenta su integración en la realidad mundial y en la Unión Europea, y analizar los distintos factores y elementos de la Geografía española, tanto en los aspectos físicos, como humanos y económicos, poniendo de manifiesto la realidad actual y los diferentes problemas que presenta nuestro país.



### **3. Asignaturas Optativas Especiales**

#### **O.E.1. INFORMÁTICA**

**Coordinador.: D. Pedro Cano Olivares**

Debido a la alta demanda de las asignaturas de Informática en los últimos años, en este curso 2006-2007 se mantiene la estructura de asignaturas para intentar solventar los problemas de falta de tiempo y plazas que aparecían en las asignaturas de nivel más bajo.

Además, para satisfacer las peticiones que se vienen haciendo a la Dirección del Aula Permanente, en este curso se comienza a impartir una nueva asignatura de nivel superior (*Informática 5. Informática Avanzada*) que intentará cubrir las necesidades formativas especiales de los alumnos que la cursen. Esta asignatura estará principalmente dirigida a aquellos alumnos que ya han realizado los 4 cursos que se han impartido en los años anteriores.

A continuación se muestra un resumen de los contenidos y objetivos de las mismas.

##### **O.E.1.1. INFORMÁTICA 1: Introducción al uso del Ordenador**

El objetivo de la asignatura es iniciar a los alumnos en el mundo de la Informática en sus módulos básicos de manejo del ordenador, utilización de sistemas operativos (*Windows XP*) y paquetes software convencionales (procesador de textos -*Word*-).

Con ello se pretende acercarlos a una realidad a la que nadie puede sustraerse actualmente y de la que se pretende que conozcan los principios y fundamentos que la rigen, haciendo que pierdan el miedo a las nuevas tecnologías, y vean el ordenador como una herramienta de trabajo más, que les puede facilitar sus labores cotidianas.

**Número de sesiones:** 20 de 2 horas.  
**Número máximo de alumnos:** 30.

##### **O.E.1.2. INFORMÁTICA 2: Introducción a Internet**

Cada vez es más común oír hablar de Internet. En la sociedad actual, cualquier persona debe ser capaz de utilizar las herramientas básicas que nos permiten utilizar esta red como medio de transmisión de información. El objetivo básico



de esta asignatura es iniciar a los alumnos en el uso de las nuevas tecnologías para acceder a los distintos servicios que nos ofrece la red Internet.

Esta asignatura está enfocada para aquellos usuarios que ya utilizan el ordenador como herramienta en el desarrollo de sus tareas cotidianas, y que desean conocer los fundamentos básicos para acceder a los servicios que Internet pone a disposición de sus usuarios. Básicamente se pretende dar a conocer la red Internet como herramienta de intercambio de información y de comunicación entre usuarios.

**Número de sesiones:** 15 de 2 horas.

**Número máximo de alumnos:** 30.

### **O.E.1.3. INFORMÁTICA 3: Informática de Usuario**

El objetivo en esta asignatura es terminar la iniciación al mundo de la Informática a nivel de usuario, ampliando los conocimientos en manejo de sistemas operativos (*Windows XP*), paquetes software de uso convencional (hojas de cálculo -*Excel*-, diseño gráfico -*PowerPoint*- y bases de datos -*Access*-), y aspectos avanzados de la red Internet.

Con ello se pretende completar la formación del alumno en aspectos básicos de la Informática, conociendo, no sólo los principios y fundamentos que la rigen, sino las aplicaciones fundamentales a las que pueden tener acceso como usuario particular.

**Número de sesiones:** 25 de 2 horas.

**Número máximo de alumnos:** 25.

### **O.E.1.4. INFORMÁTICA 4: Diseño de páginas Web**

El objetivo básico es completar y afianzar la formación de los alumnos dentro del mundo de la Informática, ampliando los conceptos y herramientas vistas en las asignaturas anteriores, y trabajando dichos conocimientos en un campo práctico de aplicación: el diseño de páginas Web.

Los módulos que se realizarán engloban desde la instalación y administración inicial de sistemas operativos (*Windows XP*), herramientas relacionadas con Multimedia (tratamiento de imágenes y sonido) y diseño y publicación de páginas Web en Internet.

Con este curso se pretende completar la formación de los alumnos en aspectos muy actuales de la Informática, y





conseguir un grupo de alumnos capacitados para actuar de forma autónoma.

**Número de sesiones:** 25 de 2 horas.

**Número máximo de alumnos:** 20.

### **O.E.1.5. INFORMÁTICA 5: Informática Avanzada**

A partir de la experiencia adquirida por el grupo de profesores que imparte las clases de Informática en el Aula Permanente, se ha detectado la necesidad de continuar con la formación de nuestros alumnos para solucionar un problema importante que aparece cuando acaban todos los cursos ofertados anteriormente: la *dependencia* que presentan ante nuevas situaciones.

En esta línea de actuación, con este curso pretendemos centrar nuestros esfuerzos en solventar esa nueva situación que comienzan a sentir los alumnos que, habiendo adquirido cierta autonomía en el trabajo con nuevas tecnologías, necesitan de alguna persona en la que apoyarse para atacar nuevas situaciones a las que suelen enfrentarse al trabajar de forma autónoma.

Para ello se ha ofertado esta última asignatura, a la que podrán asistir aquellos alumnos que han concluido toda la formación informática impartida en el Aula, y en la que los contenidos docentes no estarán definidos a priori, sino que serán discutidos y consensuados a partir de las necesidades personales de los alumnos matriculados en ella.

**Nº sesiones:** 20 de 2 horas.

**Número máximo de alumnos:** 20.

### **NOTAS PARA INFORMÁTICA:**

- Las clases se llevarán a cabo durante las sesiones indicadas en cada una de ellas, en dos sesiones de dos horas cada semana. Todas las clases se realizarán en un aula con ordenadores ya que el enfoque dado a las clases es totalmente práctico, con un ordenador por alumno durante todas las sesiones (dependiendo de la disponibilidad de aulas y puestos). Además, los profesores estarán ayudados por becarios que servirán de apoyo a los alumnos para facilitar su aprendizaje.
- Para inscribirse en Informática 1 no es necesario ningún conocimiento de Informática.



- Para inscribirse en Informática 2 es necesario que el alumno conozca el manejo básico del ordenador: uso de ratón y teclado y utilización básica del sistema operativo Windows.
- Para inscribirse en Informática 3 es necesario haber cursado antes Informática 1.
- Para Informática 4 es aconsejable que hayan realizado Informática 3 y que tengan un manejo más o menos continuado del ordenador.
- Informática 5 estará principalmente dirigida a aquellos alumnos del Aula que hayan realizado los 4 cursos que se han impartido en los años anteriores. Al ser muy reducido el número de plazas para este curso, si es necesario se realizará una selección entre los interesados.
- Para cursar estas asignaturas NO ES OBLIGATORIO tener un ordenador propio. Basta con poder acceder a utilizar alguno, sea en las instalaciones de la propia Universidad o fuera de ella.
- Para poder cursar estas asignaturas especiales son requisitos imprescindibles:
  - 1) Comprometerse a asistir a las sesiones correspondientes de la asignatura en cuestión.
  - 2) Una vez admitido en la asignatura, abonar las tasas establecidas en concepto de inscripción.

## OE2. DEPORTES

Gracias a la inestimable colaboración del **Servicio de Deportes** de la Universidad de Granada, se ha organizado para el presente curso académico un plan de actividades deportivas para que cualquier alumno que lo desee pueda implicarse en ellas durante todo o parte del periodo lectivo. A todos los efectos, DEPORTES se considera una asignatura optativa más, que se puede cursar en sustitución de alguna de las restantes.

En este caso, las exigencias específicas de la asignatura de DEPORTES serán las siguientes:

- 1) hacerse el carnet del Servicio de Deportes que permite el disfrute de la oferta deportiva de la Universidad como cualquier otro alumno/a de la misma; además hay que aportar una fotografía y el resguardo de la matrícula en el Aula Permanente.
- 2) realizar la inscripción correspondiente haciendo constar la modalidad deportiva deseada en el impreso que se incluye en el sobre de matrícula;





- 3) abonar los gastos de inscripción correspondientes a la modalidad/es escogida/s; estos alumnos podrán inscribirse en uno, dos o en los tres bimestres en los que se divide el periodo lectivo (de Octubre a Diciembre; de Enero a Marzo; de Marzo a Mayo ). Una vez finalizado cada bimestre, para continuar practicando la modalidad deportiva escogida, bastará con pagar el importe de la inscripción, a partir del día 15 del mes anterior al comienzo del bimestre. Toda esta gestión se realizará en las oficinas del Servicio de Deportes, situadas en el Campus de Fuentenueva.

La oferta deportiva específica para alumnos del Aula Permanente incluye las modalidades de gimnasia y bailes de salón, en horario de mañana.

Por último, dentro de la asignatura de Deportes estarán las actividades de:

**Gimnasia de Mantenimiento**, es un programa integrado de actividad física, respiración y relajación, cuyo objetivo es el aprendizaje y desarrollo de hábitos más saludables que influyan positivamente sobre la salud y calidad de vida. Trata de ser preventiva de patologías propias de personas mayores de 50 años y procura una buena forma sin riesgos ni sacrificios. A cada persona se le hará una historia clínica y tendrá una supervisión continuada y personalizada por un equipo de médicos y fisioterapeutas.

Se desarrollará por bimestres a lo largo de todo el curso, en los Pabellones deportivos del Campus de Fuentenueva, ajustándose al calendario del Servicio de Deportes de la Universidad de Granada . El número máximo de alumnos será de 25 por grupo. La inscripción en esta actividad supondrá abonar unas tasas específicas por bimestre, entendiéndose que los alumnos podrán decidir cuántos y cuáles son los periodos en los que desean cursarla.

### **Bailes de Salón**

La danza es el arte de expresarse mediante movimientos del cuerpo al ritmo de la música, así nos encontramos con distintos tipos de bailes que reflejan los orígenes y la cultura del lugar del cual proceden.

Con esta asignatura se pretende desarrollar la capacidad de expresión y comunicación a través del propio cuerpo, es decir, la evolución de la expresión corporal. Así como introducir elementos básicos de bailes de salón, ya que con ella ejecutamos dicho bailes. Por ello merece una atención en nuestra actividad. Se trata



básicamente de enseñar conceptos sencillos aplicables para la realización de los bailes. Esto es, no sólo aprender unos pasos, sino también coordinación, expresión y comunicación.

Por último decir que la asignatura de bailes de salón es tanto individual como colectiva. Al mismo tiempo que aprendemos los pasos individualmente, lo hacemos también en parejas o en grupo.

### OE3. PRÁCTICA CORAL DEL LENGUAJE MUSICAL

Esta asignatura se ha diseñado, por un lado, con la intención de crear el coro del Aula Permanente, y por otro, como complemento de la formación musical de todos aquellos alumnos que se sientan especialmente interesados en el canto coral. Se podría entender como un instrumento de educación musical y desarrollo cultural de notable trascendencia y eficacia, aunque esta práctica educativa mediante el canto coral también supone un aprendizaje artístico con una amplia repercusión en la formación humana y en la dimensión social generada por esta actividad. La necesidad de ampliar una oferta educativa preexistente y de profundizar en una formación musical más sólida han sido las consideraciones tenidas en cuenta para promover esta asignatura optativa.

Algunos de los objetivos de esta asignatura son los siguientes: (1) participar en actividades grupales reconociendo los papeles que en ellas se desarrollan y valorando su funcionalidad; (2) aprender a escuchar individual y colectivamente, participando en el grupo; (3) descubrir las posibilidades técnicas y expresivas de la voz; (4) aprender a desarrollar la atención, la memoria, la percepción y la imaginación con la música coral; (5) conocer repertorio coral de los distintos estilos, países y compositores ; (6) analizar partituras, tanto del repertorio como de las audiciones o proyecciones programadas; (7) ampliar el conocimiento de la música coral mediante el visionado de conciertos y recitales corales; (8) dar a conocer , en otros contextos educativos y/o culturales, el trabajo realizado en el aula.

Los contenidos incluirán ejercicios de técnica vocal, participación práctica en actividades de canto coral, estudio personal e independiente de los contenidos y análisis de partituras colectivas. El repertorio constará de Cánones, Música popular , Música profana, Música religiosa y Músicas extraeuropeas.

Las clases tendrán lugar desde Noviembre de 2005 hasta Mayo de 2006, los Martes de 19´30 a 21 horas en la Escuela Universitaria de Arquitectura Técnica situada en el Campus de Fuentenueva. Los alumnos admitidos en esta asignatura deberán pagar una cuota de inscripción específica. **Para que la asignatura pueda llevarse a cabo se necesita un mínimo de 20 alumnos.**



#### **OE4. INICIACIÓN MUSICAL PARA LA EXPLORACIÓN ARTÍSTICA COTIDIANA**

Coord.: D. Francisco Javier Corral Báez

Se pretende un acceso explanatorio, amable y lúdico, de los procesos con los que cuentan los músicos para formalizar su lenguaje, para que el alumnado no sólo los conozca sino que pueda usarlos en su vida cotidiana y satisfacer su necesidad de conocimiento musical básico aplicado a su experiencia estética.

La excursión que proponemos pretende hacer diversas paradas en los siguientes miradores: del solfeo al lenguaje musical; la partitura, medio de transmisión de ideas estéticas; transmisión oral y expresión escrita de la música; canciones populares y tradicionales; obras orquestales.

#### **OE5. TEORIA Y PRÁCTICA DEL CANTE Y BAILE FLAMENCO.**

Se expondrán las diversas teorías actuales de cada uno de los cantes y bailes, con sus estilos, su procedencia, estructura, contenido, musicalidad y desarrollo a través de los principales intérpretes y etapas. Junto a ello los cantes y bailes serán oídos y practicados tomando como base grabaciones seleccionadas. Temario: Los orígenes musicales. Análisis y crítica de la representación genealógica. Los cafés cantantes. El flamenco: ¿gitano o payo?

Las clases tendrán lugar los Miércoles por la tarde en el Escuela Universitaria de Arquitectura Técnica desde Noviembre de 2005 hasta Mayo de 2006 de 19..30 a 21 h. Los alumnos admitidos en esta asignatura deberán pagar una cuota de inscripción adicional. **Para que la asignatura pueda llevarse a cabo se necesita un mínimo de 20 alumnos.**

#### **OE6. PRIMEROS CONOCIMIENTOS EN LA ADQUISICIÓN DE UN IDIOMA EXTRANJERO: INGLÉS I, INGLÉS II, FRANCÉS**

Coord. Dña. Ana María Martínez Vela.

Esta asignatura se ha diseñado para aquellos alumnos interesados en el aprendizaje de un idioma nuevo para ellos, el inglés o el francés. Se ha tenido en cuenta el interés que los idiomas despiertan entre el alumnado habida cuenta de lo necesario que es a veces para viajar, para escuchar música, leer instrucciones de aparatos eléctricos etc.

La asignatura se ha pensado desde una perspectiva comunicativa y activa, solamente con la gramática que sea absolutamente





necesaria y mucha comprensión del inglés/francés escrito apoyado en pequeñas conversaciones que giren alrededor de textos. Los temas seleccionados para los textos serán siempre de naturaleza humanista.

Algunos de los objetivos de esta asignatura son los siguientes: aprender a desarrollar la atención, la memoria y la percepción; familiarizarse con nuevas situaciones lingüísticas y culturales; y adquirir conocimientos básicos del idioma del inglés/francés.

Para poder cursar esta asignatura son requisitos indispensables: 1) comprometerse a asistir a las sesiones de clase de dos horas cada una. 2) una vez admitido en la asignatura, abonar las tasas adicionales correspondientes a la inscripción. Los alumnos que deseen cursar la asignatura Inglés II deben haber realizado el primer curso impartido durante el 2003/04 o 2004/05, o demostrar conocimientos suficientes.

Las clases se impartirán de Octubre de 2005 a Mayo de 2006, durante 2 horas a la semana en la Escuela Universitaria de Arquitectura Técnica. Para que la asignatura pueda llevarse a cabo, tanto el nivel de Inglés I , Inglés II, y Francés se necesita **un mínimo de 20 alumnos.**

## **OE7. ARTE Y PINTURA**

Coord. Dña. Virtudes Martín Vázquez.

Los profesores coordinadores de la asignatura troncal “Arte y Creatividad” han querido responder a las peticiones de alumnos del Aula Permanente que desean seguir profundizando en los contenidos de dicha materia . Esta asignatura optativa especial está dedicada a potenciar el desarrollo del pensamiento creativo a través de las creaciones artísticas pictóricas. Asimismo, se estudiará la relación del pensamiento creativo con la calidad de vida, y los aspectos terapéuticos de la práctica artística. También se profundizará en algunas técnicas y procedimientos pictóricos.

La asignatura está estructurada en tres bloques a lo largo del curso:

- Bloque A: “El color en la vida y las diferentes culturas”
- Bloque B: “ El cuerpo como soporte y huella en las artes”
- Bloque C: “ La aventura de crear”

Cada bloque se puede cursar de forma independiente, o bien hacer el curso en su totalidad, si el alumno lo desea, de manera que los alumnos de primer ciclo que se matriculen en alguno de los bloques ofertados podrán convalidarlo por una asignatura optativa regular.



Las clases se desarrollarán entre Noviembre de 2005 y Mayo de 2006, los Martes y Jueves de 19 a 21 horas en la Escuela de Arquitectura Técnica (Campus de Fuentenueva). Para que la asignatura pueda llevarse a cabo se necesita un **mínimo de 30 alumnos**. Los alumnos que deseen cursar esta asignatura deberán abonar las tasas específicas de matrícula (si se matriculan por bloques pagarán la parte proporcional de la matrícula).

## **OE9. ARTES DRAMÁTICAS: INTERPRETACIÓN Y ESCENOGRAFÍA**

Coord. D. Antonio Velasco Sánchez.

Los objetivos de esta materia son por una parte formar a los alumnos en los elementos básicos de dramatización y escenificación, y por otra, permitirles que puedan practicar esos conocimientos, tanto como ejercicios aislados como con el montaje de alguna obra.

Las clases se desarrollarán entre Octubre y Mayo. Lugar: Facultad de Medicina. 20 alumnos mínimo. 25 sesiones de hora y media. Los alumnos que deseen cursar esta asignatura deberán abonar las tasas específicas de matrícula.

## **OE10. TALLER DE SALUD Y DESARROLLO PERSONAL**

Coord.: Dña. M<sup>a</sup> Mar Morales Hevia.

El objetivo de este taller es favorecer el desarrollo integral e integrador de las dimensiones corporal, intelectual, emocional, afectiva, social, etc, de la persona para alcanzar una vida cada vez más saludable, plena, digna, armoniosa y feliz. Está dirigido a personas que quieran conocerse y aceptarse mejor; descubrir y potenciar sus cualidades personales para actuar con autonomía, responsabilidad y eficacia; cultivar un estilo socio-emocional inteligente; desarrollar sus facultades creativas; aumentar su salud, bienestar y calidad de vida.

Las clases se desarrollarán entre Enero y Mayo, en el Aula Seminario del Departamento de Anatomía Humana, Facultad de Medicina, los Lunes en 16 sesiones de una hora y media cada una. Para que tenga lugar este taller es necesario que se matriculen 20 alumnos mínimo. Los alumnos deberán abonar las tasas específicas de matrícula.





### **IMPORTANTE:**

*Las personas interesadas en cualquiera de las asignaturas Optativas Especiales tendrán que solicitarlas, mediante la correspondiente inscripción, en el momento de matricularse. En el caso de que el número de solicitantes exceda al de plazas disponibles, la adjudicación se realizará por estricto orden de matriculación hasta completar el cupo de alumnos admitidos en cada asignatura. Los alumnos procederán a la liquidación del importe correspondiente a la inscripción en la asignatura optativa especial en cuestión, trámite que será realizado, excepto en el caso de la asignatura de DEPORTES, en el Centro de Formación Continua, de 9 a 14 horas entre el 15 y 30 de Septiembre de 2006. Por su parte, los alumnos de DEPORTES, deberán dirigirse a las oficinas del Servicio de Deportes, situadas en el Campus de Fuentenueva.*

**Todos los horarios y aulas que figuran en esta información son provisionales, pendientes de confirmación por los respectivos centros universitarios.**