



***AULA PERMANENTE DE
FORMACIÓN ABIERTA***

**PROGRAMA UNIVERSITARIO
PARA ALUMNOS MAYORES
EN MOTRIL**

Curso académico 2013/2014



Universidad de Granada
Vicerrectorado de Enseñanzas de Grado y Posgrado

ÍNDICE

1. PRESENTACIÓN DEL AULA PERMANENTE DE FORMACIÓN ABIERTA.....	3
2. SALUDO DEL SR. ALCALDE DE MOTRIL	6
3. BIENVENIDA DEL COORDINADOR DEL APFA EN MOTRIL.....	7
4. ORGANIZACIÓN DEL AULA PERMANENTE	8
5. DESARROLLO DEL CURSO 2011/2012.....	9
6. CALENDARIO CURSO ACADÉMICO 2011/2012.....	10
7. CUADRO DE ASIGNATURAS, PROFESORADO Y FECHAS.....	11
8. DESCRIPTORES DE LAS ASIGNATURAS	12
9. CERTIFICACIONES.....	15
10. TÍTULO DE GRADUADO PARA ALUMNOS MAYORES.....	16
11. MATRICULACIÓN.....	16
12. REUNIÓN INFORMATIVA	17
13. ELECCIÓN DE DELEGADO/A.....	17
14. ASOCIACIÓN DE ALUMNOS " UGRAMOTRIL "	18
15. PARA MÁS INFORMACIÓN	19

PRESENTACIÓN DEL AULA PERMANENTE DE FORMACIÓN ABIERTA

Sean nuestras primeras palabras de bienvenida a todos aquellos alumnos que han optado por matricularse en el Aula Permanente de Formación Abierta, conocida como *Aula Universitaria de Mayores*. Todos los que formamos el equipo de dirección y gestión nos sentimos muy satisfechos de trabajar en esta área y la consideramos de vital importancia para una sociedad avanzada social y culturalmente.

En el curso 2013/2014 se desarrollará la vigésima edición de nuestro Programa. Una iniciativa de la Universidad de Granada puesta en marcha en el curso académico 1994/95 con el objetivo de atender la demanda educativa de las personas mayores de 50 años, a las que se admite en la Universidad sin ninguna otra exigencia previa más que haber cumplido esa edad.

Este Programa universitario para mayores pretende contribuir a la mejora de la situación y de las capacidades personales y sociales de sus alumnos, con una doble intención, formativa y de atención social solidaria. Para llevar a cabo esta tarea la Universidad de Granada cuenta con el apoyo de la Consejería de Salud y Bienestar Social de la Junta de Andalucía. En las Sedes Provinciales colaboran también los Ayuntamientos respectivos y en las Ciudades Autónomas de Melilla y Ceuta las Consejerías de Cultura de sus respectivas administraciones autónomas.

El Aula Permanente se propone como objetivo desarrollar una **actuación educativa integral** formando parte del **aprendizaje a lo largo de la vida** cuidando dos aspectos fundamentales:

1º Abordar al alumno/a no sólo como persona sino como miembro de una comunidad más amplia de la que necesita para su propio desarrollo, que ha de ser completo.

2º Promover todas las tareas típicas de cualquier centro universitario: **enseñanza, investigación y servicio a la sociedad.**

Por ello, hacemos una llamada a la participación activa de nuestros alumnos en todas las tareas del Aula y les pedimos su compromiso con este proyecto, que va más allá de satisfacer las expectativas personales, para convertirse en una presencia activa y solidaria con nuestra sociedad.

Este es el sentido de los distintos programas que se desarrollan tanto en Granada, como en Melilla, Ceuta y las sedes provinciales de Baza, Guadix y Motril. En todos ellos se abordan distintas materias que implican una puesta al día, equilibrada, de cuatro áreas fundamentales del conocimiento: Biosanitaria, Humanidades, Ciencias experimentales y Ciencias Sociales. Además de fomentar toda una serie de actividades complementarias, que favorecen la presencia activa del mayor en este universo cambiante que nos ha tocado vivir.

Durante el curso 2013/2014 el Aula continuará apoyando los programas de investigación nacionales e internacionales en los que en la actualidad está participando y apoyará los proyectos que se concedan en las convocatorias pendientes.

Por lo que se refiere a la contribución a la sociedad del Programa Universitario para Mayores, se continuará el apoyo a las distintas asociaciones: ALUMA y OFECUM, BASTI en Baza, AMUG en Guadix, UGRAMOTRIL en Motril, AULACE en Ceuta y la Asociación de Alumnos de Melilla. Todas han surgido del Aula Permanente de Formación Abierta, para que su tarea revierta en beneficio de la sociedad, por lo que seguirán abiertas a la colaboración de todos los alumnos.

De nuevo, en el mes de abril, celebramos el Encuentro de todas las sedes del A.P.F.A. Este año es la edición XVII y el proyecto es reunirnos en nuestra sede de Baza, para cuya organización ya se encuentran trabajando alumnos, profesores y entidades de dicha ciudad y de la sede central de Granada.

Esperamos que la amplia oferta de cursos, talleres, seminarios, actividades asociativas y de investigación que la Universidad de Granada pone al servicio de los mayores, sea acogida de forma entusiasta, como en años anteriores, y todos, personal docente, personal administrativo y servicios y alumnos, gocemos de nuestra tarea y alcancemos los objetivos planteados.

Concepción Argente del Castillo
José María Roa Venegas
Juan Carlos Maroto Martos

Dirección

Directora

Concepción Argente del Castillo Ocaña

Subdirector

José María Roa Venegas

Subdirector

Juan Carlos Maroto Martos

Personal de administración

Apoyo a la Gestión

Ana Santaella Ibáñez

Apoyo a la Gestión

María Luisa Ruiz Mena

Estructura

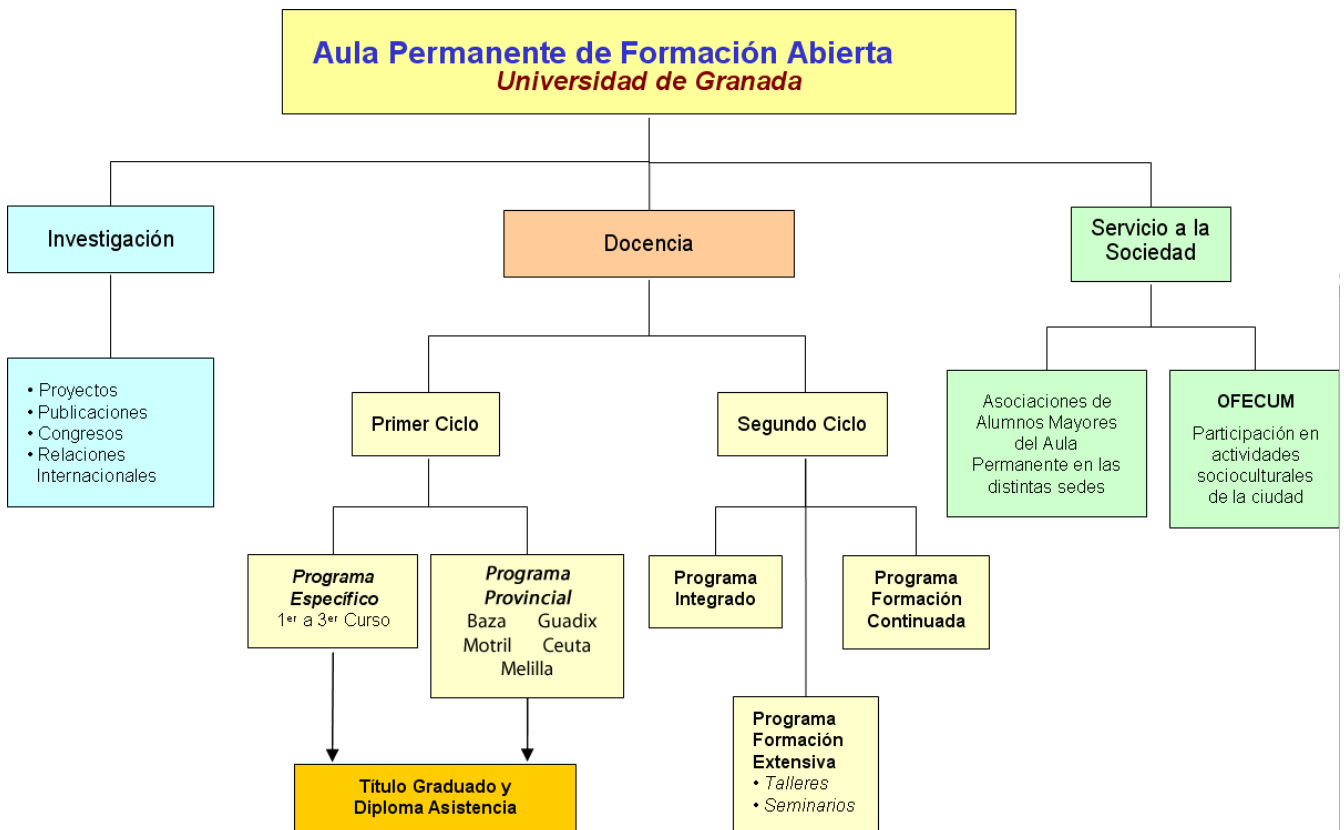

SALUDO DE LA SRA. ALCALDESA DE MOTRIL

Queridos alumnos:

Es un placer daros la bienvenida a un nuevo curso del Aula de Formación Abierta de la Universidad de Granada. Un nuevo año académico que será para muchos la continuación de vuestra formación y para otros un nuevo reto que afrontáis con ilusión para ampliar vuestros conocimientos.

Una buena formación a todos los niveles es el motor de una sociedad más justa e igualitaria, que enriquece nuestras vidas y suma en el proyecto ciudadano para el desarrollo del futuro, por ello, es tan importante para la Institución municipal que vosotros, lo mayores, no cejéis en el empeño de seguir aprendiendo y seáis ejemplo y espejo en el que se miren las generaciones futuras.

Ahora más que nunca necesitamos a personas emprendedoras, sea cual sea su edad. Personas como vosotros que no tengan miedo de afrontar nuevos desafíos, de embarcarse en planes creativos que nos alienten a Instituciones y cargos públicos a recomponer la difícil situación que nos está tocando vivir.

Sois vosotros los que habéis sido testigos de excepción de cómo se han transformado nuestras calles, nuestras plazas y nuestra gente hasta lograr ser una ciudad que mira a la modernidad con valentía.

Deseamos de todo corazón que Motril, de la mano de personas como vosotros, siga evolucionando y nutriéndose de la riqueza y sabiduría que le aportáis.

Luisa García Chamorro
Alcaldeza de Motril

BIENVENIDA DEL COORDINADOR DEL APFA EN MOTRIL

Hace ya cinco años que vengo desempeñando este trabajo que me ha dado un buen número de satisfacciones, a pesar de su corta remuneración económica que no afectiva. En este tiempo he crecido como persona al contacto con un grupo de personas que han mostrado una extraordinaria predisposición para el aprendizaje, para entrar en contacto con nuevas cosas y con nuevos horizontes, quieren ir más allá y que manifiestan una curiosidad que quisieran alumnos de menos edad y también de menos empuje.

El empuje de este alumnado es más que encomiable. Para algunos la asistencia al aula significa una superación diaria de sus achaques físicos, de sus reticencias cuando las clases no son de su gusto, algo pasar cuando en el curso están presentes la mayor parte de los saberes, desde las ciencias más teóricas a la literatura o el arte. Una superación de las inclemencias del tiempo e incluso de la idoneidad “o no del edificio donde se imparten las clases, aún no nos hemos puesto de acuerdo.

Significa salir tres tardes a la semana de la casa a la hora en la que buena parte de la población se encuentra guarecida tras el brasero y estar dispuesto a participar de algo muy distinto a la televisión.

Hemos superado muchos problemas en estos años. Perdimos el salón de plenos del ayuntamiento e incluso anduvimos como nómadas de espacio en espacio. Finalmente nos acomodamos en el IES Giner de los Ríos y le damos las gracias a la dirección del centro por su acogida, a pesar de su situación no hay muchos más espacios en Motril donde pudiéramos estar con un mínimo de bienestar.

Hemos perdido también en estos años a compañeros entrañables, personas que han sido importantes para la Marcha del aula, primero fue Jesús a quien aún recordamos por su dedicación hacer, este año Pepe, la sonrisa permanente y la predisposición continua, les echamos de menos y les echaremos aún más. Seguimos estando aquí y necesitamos que los que estamos y los que vayan viniendo, estén convencidos de que existe una forma distinta de aprovechar el tiempo, de seguir aprendiendo. Hagamos de altavoces de todo cuanto acontece en el aula, conectémosla con la ciudad, invitemos a quien pueda estar interesado en cursar unos estudios universitarios sin el estrés de los exámenes o de las pruebas trimestrales, en participar de las actividades de la asociación o las que el propio aula genera, de los encuentros y de los viajes, de nuestras comidas y de nuestras actividades.

Este año pretendemos un curso, variado como siempre, pero aún más participativo, con más movimiento y más motivador. Queremos tener aún más en cuenta al alumnado y oír aún más sus peticiones.

Os espero a todos a principios de curso, en el mes de octubre volveremos a encontrarnos para sacarle más jugo a la vida.

Un abrazo del coordinador, Francisco Bacas Bacas

ORGANIZACIÓN DEL AULA PERMANENTE

Universidad de Granada:

Vicerrectora de Estudios de Grado y Posgrado: Dña. Dolores Ferre Cano

Directora Aula Permanente: Dña. Concepción Argente del Castillo Ocaña

Subdirector Aula Permanente: D. José María Roa Venegas

Subdirector Aula Permanente: D. Juan Carlos Maroto Martos

Coordinador Sede de Guadix: D. Francisco Javier Poyatos Martínez

Coordinador Sede de Motril: D. Francisco Bacas Bacas

Coordinadora Sede de Ceuta: Dña. María Bermúdez Martínez

Coordinadora Sede de Melilla: Dña. María José Molina García

Coordinador Sede de Baza: D. José Miguel Cara Moreno

Ayuntamiento de Motril:

Alcaldesa del Excmo. Ayuntamiento de Motril: D^a. Luisa María García Chamorro

Concejal de Relaciones Institucionales y Educación: D^a. Elena Vallejo Fernández

Jefe de Servicio: D. Miguel Ángel Marín Zabala

Representantes de los alumnos:

Delegado 13/14: Emilio Bravo Millán

Subdelegada 13/14: Carmen Pérez Hita

Presidenta de UGRAMOTRIL 13/14: Carmen Pérez Hita

Vicepresidente de UGRAMOTRIL 13/14: *Emilio Bravo Millán*

DESARROLLO DEL CURSO 2012/2013

- **Primer Periodo Lectivo:** Desde el 14 de octubre hasta el 20 de diciembre de 2013 (duración: 10 semanas)
- **Segundo Periodo Lectivo:** Desde el 7 de enero hasta el 11 de Abril de 2014(duración: 11 semanas)
- **Tercer Periodo Lectivo:** Desde el 21 de abril hasta el 31 de mayo de 2014 (duración: 6 semanas)

1.- Lugar, horario y comienzo de las clases

- **Inauguración del curso:** Martes 8 de Octubre de 2013 en el salón de actos del I.E.S. Giner de los Ríos, a las 6 de la tarde.
- **Lugar de las clases:** Salón de actos del **I.E.S. Giner de los Ríos** de Motril
- **Días:** De lunes a jueves
- **Horario:** De 6 a 8 de la tarde.
- **Comienzo de las clases:** martes 15 de octubre de 2013.

2.- Algunas fechas a tener en cuenta

- **3 de octubre 2013:** Reunión informativa con los alumnos/as y presentación del nuevo curso académico a todas las personas interesadas.
- **15 de octubre 2013:** Comienzo del Curso
- **29 de octubre,** al terminar la clase, elección de Delegado.
- **Del 7 al 11 de abril de 2013.** XX Semana Cultural de UGRAMOTRIL (Asociación de alumnos/as y exalumnos/as del Aula de Mayores de Motril)
- **24 y 25 de abril de 2013:** XVII Encuentro de los Programas Provinciales del Aula Permanente de la Universidad de Granada que se celebrará en Ceuta.
- **31 de mayo de 2013:** Finaliza la actividad académica.
- **Principios de junio 2013:** Clausura del curso con la presencia de los responsables del Aula y del Ayuntamiento de Motril. Almuerzo de despedida organizado por UGRAMOTRIL.

CALENDARIO CURSO ACADÉMICO 2013/2014

Octubre							Noviembre							Diciembre						
L	M	X	J	V	S	D	L	M	X	J	V	S	D	L	M	X	J	V	S	D
		1	2	3	4	5 6					1	2 3							1	
7	8	9	10	11	12 13	4	5 6 7	8	9	10	2	3 4 5 6	7	8						
14	15 16 17	18	19	20	11	12 13 14	15	16	17	9	10 11 12	13	14	15						
21	22 23 24	25	26	27	18	19 20 21	22	23	24	16	17	18	19	20	21	22				
28	29 30 31	25	26 27 28	29	30	23	24	25	26	27	28	29								

Enero							Febrero							Marzo						
L	M	X	J	V	S	D	L	M	X	J	V	S	D	L	M	X	J	V	S	D
		1	2	3	4	5						1 2						1 2		
6	7	8 9	10	11	12	3	4 5 6	7	8	9	3	4 5 6	7	8	9					
13	14 15 16	17	18	19	10	11 12 13	14	15	16	10	11 12 13	14	15	16						
20	21 22 23	24	25	26	17	18 19 20	21	22	23	17	18 19 20	21	22	23						
27	28 29 30	31	24	25 26 27	28	24	25 26 27	28	29	30										

Abril							Mayo							Junio						
L	M	X	J	V	S	D	L	M	X	J	V	S	D	L	M	X	J	V	S	D
		1	2	3	4	5 6				1	2	3 4							1	
7	8	9	10	11	12	13	5	6 7 8	9	10	11	2	3	4	5	6	7	8		
14	15 16 17	18	19	20	12	13 14 15	16	17	18	9	10	11	12	13	14	15				
21	22 23 24	25	26	27	19	20 21 22	23	24	25	16	17	18	19	20	21	22				
28	29 30	26	27	28	29	30	31	23	24	25	26	27	28	29						

ASIGNATURAS TRONCALES

T1M: Aproximación al Arte Contemporáneo

T2M: El medio ambiente en la costa de Granada

ASIGNATURAS COMPLEMENTARIAS

C1M: Actualidad y derecho penal

C2M: Algunas grandes obras de la literatura universal

C3M: Introducción a la antropología

C4M: El Islam II. Al Ándalus

C5M: Introducción a la biología humana.

ASIGNATURAS OPTATIVAS ESPECIALES

OE1M: Educación Física (Lunes y miércoles de 12:30 a 13:30)

CUADRO DE ASIGNATURAS, PROFESORADO Y FECHAS

CURSO ACADÉMICO 2013/2014

ASIGNATURAS TRONCALES (18 sesiones x 2 horas)

ASIGNATURA	
T1M: Aproximación al arte contemporáneo Coord. Francisco Bacas Bacas	Jueves Segundo y Tercer Trimestre Del 9 de enero al 29 de mayo
T2M: El medio ambiente en la costa granadina Coord. Fernando Alcalde	Jueves Primer y Segundo Trimestre Del 15 de octubre al 4 de marzo

ASIGNATURAS COMPLEMENTARIAS (9 sesiones x 2 horas)

ASIGNATURA	
C1M: Actualidad y derecho penal Coord.	Miércoles Segundo Trimestre Del 8 de enero al 5 de marzo
C2M: Algunas grandes obras de la literatura universal Coord. Purificación García	Martes Tercer Trimestre Del 11 de marzo al 20 de mayo
C3M: Introducción a la antropología Coord. Pablo Arcas	Miércoles Primer Trimestre Del 16 de octubre al 11 de diciembre
C4M: el Islam II. Al Ándalus Coord. Lola Rodríguez Gómez	Miércoles Tercer Trimestre Del 12 de marzo al 21 de mayo
C5M: Introducción a la biología humana Coord. Pilar posadas	Jueves Primer Trimestre Del 17 de octubre al 12 de diciembre

ASIGNATURAS OPTATIVAS ESPECIALES

ASIGNATURA	FECHAS
OE1M: Educación Física Coord. Antonio Espejo y Jesús Labajo	50 sesiones de 1 hora (25 en cada cuatrimestre) Lunes y miércoles de 12:30 a 13:30

DESCRIPTORES DE LAS ASIGNATURAS

1. Asignaturas Troncales

T1M: Aproximación al arte contemporáneo

Coord. Francisco Bacas Bacas

La evolución de las grandes manifestaciones artísticas a lo largo de los tres últimos siglos su acompañamiento a los grandes cambios introducidos por las revoluciones económicas y políticas. La transformación del objeto artístico y de su finalidad en este tiempo, serán las líneas de trabajo en esta asignatura que pretende una aproximación a los grandes movimientos artísticos que de una u otra manera han estado vinculados con el desarrollo de la burguesía y de sus formas de expresión y de vida.

Los grandes Ismos, sus planteamientos sociales, culturales y estéticos serán el punto de partida para mostrar al alumnado unos tipos de manifestaciones artísticas con los que normalmente no están familiarizados, por mucho que en algunos casos, sean coetáneos a los propios alumnos, y que generan rechazo fundamentalmente porque la mirada no se ha ajustado o porque no se tienen las claves para su apreciación y disfrute.

T2M: El Medio Ambiente en la costa granadina

Coord. Fernando Alcalde

El conocimiento del patrimonio natural de la Costa de Granada, especialmente de aquellos espacios que estamos obligados a conservar para las generaciones posteriores, forma el sustrato básico de esta asignatura en la que haremos un repaso tanto a la historia geológica de la comarca en la que vivimos como a aquellos elementos patrimoniales, como la charca de Suárez, la Vega de Motril, el Karst de Calahonda... que forman parte de nuestros elementos de identificación cultural y afectivo.

La necesidad de conservar estos espacios y los mecanismos legales, históricos y productivos de dichos espacios naturales se estudiarán en esta asignatura, como forma también de proyectar un uso más racional y más rentable del entorno. Entendemos por rentable no sólo la explotación economicista de estos espacios sino como la posibilidad de aprovechar los recursos naturales para provocar una práctica económica sostenible y respetuosa con el entorno.

2. Asignaturas Complementarias

C1M: Actualidad y derecho penal

Coord.

Análisis de casos y cuestiones de la actualidad informativa directamente relacionadas con la criminología y el Derecho Penal. Esta asignatura abordará los temas como los malos tratos en el ámbito familiar, los procesos de extradición por tortura o genocidio, la prisión y el sistema punitivo en nuestro país. Se tratarán temas jurídicos de actualidad que cobren mayor relevancia informativa. El profesorado intentará hacer comprensible y acercar a los alumnos cuestiones del mundo penal que nos pueden resultar familiares.

C2M: Algunas grandes obras de la literatura universal

Coord. Purificación García Guerrero

Pretendemos siquiera un acercamiento a aquellas grandes obras que forman parte de nuestro acervo cultural. Intentaremos determinar porqué tienen trascendencia y porqué han sido capaces de movilizar los grandes sentimientos y pasiones humanas, actuando como un espejo en el que nos hemos visto reflejados multitud de veces.

Veremos también sus cualidades literarias, estableceremos guías de lectura y comprensión.

Pero sobre todo se trata de dejarse atrapar por estas grandes obras patrimonio de toda la humanidad.

C3M: Introducción a la antropología

Coord. Pablo Arcas

El programa pretende una aproximación comprensiva a la Antropología abarcando selectivamente los siguientes objetivos:

a) El primero pretende suministrar información sobre los elementos y características configuradoras de la Antropología. Hemos seleccionado aquellos que ya sea por su actualidad o por su importancia despierten el mayor interés de los alumnos/as. También con una finalidad práctica ofreciendo a los alumnos/as la posibilidad de realizar alguna práctica, ejercitando algunas metodologías de trabajo de campo, tales como, la historia de vida, entrevista, observación participante, etc., como técnicas emblemáticas de la Etnografía.

b) El segundo centrándose en la Antropología Cognitiva y Simbólica pretende vincular hechos y teorías de la disciplina con los debates contemporáneos, en torno las temáticas siguientes: la religión, los ritos, los símbolos, y el tratamiento que las diversas culturas han hecho del espacio y el tiempo.

c) Finalmente, tratar algunos de los temas y problemas más decisivos de las relaciones interculturales en un mundo global.

* Alguna de las sesiones se podría realizar utilizando un documental o película cuya temática responda a alguno de los puntos del programa, y permita un debate posterior a su visionado.

* Cine-forum o documental de temática antropológica.

C4M: El Islam II. Al Ándalus
Coord. Lola Rodríguez Gómez

Los contenidos de la asignatura se estructuran en 17 sesiones que desean dar a conocer la historia y la vida en general de Al-Andalus (siglos VIII-XV) a través de sus manifestaciones políticas, sociales, económicas, culturales, religiosas, gastronómicas y lúdicas. Cada sesión contendrá diversas temáticas. Esto permitirá una exposición dinámica de varias facetas de la historia y de la cultura andalusí en un mismo punto.

C5M: Introducción a la biología humana.
Coord. Pilar Posadas Chinchilla

El estudio de la biología humana confiere al estudio de la vida una complejidad añadida puesto que está enriquecida y enriquece a otras tantas ciencias como la antropología, la nutrición, la medicina, La genética, la bioquímica, la psicología o la ecología.

En este curso se hará una aproximación tratando los siguientes bloques temáticos:

- 1.- El cuerpo humano como organismo animal: origen y evolución.
- 2.- anatomía y fisiología humana.
- 3.- La salud y la enfermedad. Hábitos saludables de vida.
- 4.- Aportaciones de la ciencia actual a la biología humana.

3. Asignaturas Optativas Especiales

OE1M. Educación física
Coord. Antonio Espejo y Jesús Labajo

Son muchas las actividades deportivas recomendadas para la tercera edad, y cada vez son más las instituciones que se preocupan de crear programas destinados para los mayores, porque se demuestra que la práctica de actividad física concurre en un mejor estado físico y psíquico de quienes la practican.

Las posibilidades crecen cada día, siendo muy común oír hablar a nuestros mayores de disciplinas deportivas con nombres imposibles: taichí, chikung, reiki, pilates, yogapilates, aquagym, aquafitness, etc.

Los beneficios son innumerables, y suficientes como para plantear seriamente la inclusión de la práctica deportiva en la vida de todas las personas mayores:



- Menor incidencia de caídas y fracturas óseas, por aumento de la fuerza muscular y coordinación de los movimientos, producto del entrenamiento.
- Retraso en la aparición de osteoporosis, sobre todo en mujeres posmenopáusicas.
- Mejora la depresión, sobre todo en mujeres, con los programas de ejercicios físicos.
- La actividad física cotidiana, constituye uno de los pilares de los programas de prevención de la aterosclerosis.
- En personas hipertensas, produce una disminución de las cifras de tensión arterial, con una gran mejoría de su cuadro clínico.
- Aumenta el gasto calórico del organismo, contribuyendo a la pérdida de peso y al mantenimiento de la misma.
- Mejora el sueño e induce una sensación de bienestar general.
- Incrementa la capacidad para desarrollar tareas cotidianas y laborales

Desde el programa del Aula Permanente de Formación Abierta en Motril, se viene apostando desde hace varios años por la actividad física, incluyéndola como un contenido mas, que junto con otras materias como la nutrición, también incluida como asignatura en cursos anteriores, sirven como una guía de vida saludable, pues el ejercicio y una dieta equilibrada dan como resultado la calidad de vida.

Para este nuevo curso, queremos desarrollar un programa combinado de gimnasia de mantenimiento y actividad acuática, además variando el contenido de las sesiones a forma de muestrario de diferentes disciplinas, todas adaptadas a la situación personal y al estado físico de los alumnos y las alumnas.

Con una frecuencia bimestral se han programado sesiones teóricas en las se tocaran temas relacionados con el ejercicio físico de interés para los alumnos y las alumnas donde además diseñaremos un plan personalizado de ejercicio físico para que cada uno de ellos pueda llevarlo a cabo en su vida diaria.

DURACIÓN DE LAS SESIONES: La duración de las sesiones será de una hora, en horario de mañana y dos días en semana, durante el periodo lectivo del curso.

LUGAR: Pabellón Municipal de Deportes y Complejo Municipal de Piscinas (pendiente de confirmar).

CERTIFICACIONES

A los alumnos y alumnas que asistan habitualmente a clase, al menos al 75 % de las clases, se les entregará al finalizar el curso, una certificación acreditativa del mismo expedido por el



Vicerrectorado de Postgrado y Formación Continua de la Universidad de Granada.

- No se exige titulación académica para el ingreso.
- No hay que realizar examen de acceso.
- El acceso es libre, para los mayores de 50 años, previa matriculación.
- El Certificado se obtiene asistiendo a clase regularmente, sin controles ni examen final.

TÍTULO DE GRADUADO PARA ALUMNOS MAYORES

Organizado según un plan de estudios de **tres años de duración**, en las tres sedes provinciales: Baza, Guadix y Motril, desde el curso académico 2004/2005. Este programa permite estudiar un número importante de asignaturas, troncales y complementarias, durante unas 650 horas de clase, sin más requisito previo que tener cumplidos 50 años o más de edad. Así mismo, y **con la condición de** asistir regularmente a clase, y **presentar dentro de los plazos establecidos un trabajo o cuaderno de trabajo por cada una de las asignaturas cursadas**, de esta forma las alumnas y alumnos pueden acceder al Título de **Graduado para Alumnos Mayores** de la Universidad de Granada.

Pero como es lógico, **el acceso al título de Graduado es una opción**, para algunos alumnos y alumnas una nueva meta, un nuevo reto, **no es obligatorio** acceder al título. Las alumnas y alumnos que asisten con regularidad a clase y no desean realizar el trabajo de cada asignatura, porque resulte para ellos estresante o por cualquier otra circunstancia, se les entregará al finalizar el curso, como a todos los alumnos matriculados que asistan a clase, una certificación acreditativa del curso realizado, como hasta ahora.

MATRICULACIÓN

1.- Plazo, lugar, importe y becas.

Plazo: 1 de octubre al 21 de Octubre de 2013.

Lugar: Área de Educación del Ayuntamiento de Motril.
Rambla de Capuchinos (Edificio Biblioteca).

Deben ponerse directamente en contacto con el coordinador de la sede de Motril o con la Asociación de Alumnos del APFA en Motril –UGRAMOTRIL-

Importe: El precio público para el curso académico 2013/2014 es de **90 Euros** (2 Troncales y 5 complementarias) y **30 euros para cada asignatura optativa especial.**

La cantidad correspondiente al importe de matrícula y gastos de inscripción según los precios públicos habrá de satisfacerse en un solo plazo (independientemente de que el acuerdo alcanzado por las Cajas de Ahorros permita a los alumnos pagarlo a plazos en dichas entidades).

Becas: Se concederán becas por un importe igual a la mitad o al total de la matrícula según el caso. Su concesión compete a una comisión convocada por el Secretariado de Becas de la Universidad de Granada, se hará una vez finalizado el periodo de matriculación. La solicitud de beca debe hacerse en los mismos plazos de matriculación (del 1 al 22 de octubre). Los alumnos que soliciten beca deberán cumplimentar correctamente, en el impreso de matriculación, el apartado de datos bancarios del alumno, para la devolución del importe de la matrícula, en el caso que sea concedida.

2.- Documentación Matrícula:

- 1 fotocopia del DNI. (2 fotocopias si se solicita beca).
- 2 fotografías tamaño carné.
- 1 impreso de matrícula debidamente cumplimentado.

REUNIÓN INFORMATIVA

Se convocará a todas las personas interesadas, sean nuevos alumnos o no, a una reunión a principio del curso en el Salón de Plenos del Ayuntamiento, en la que se dará información detallada del nuevo curso y de las actividades del Aula Permanente en general.

ELECCIÓN DE DELEGADO/A

La elección de delegado o delegada tendrá lugar en el mes de octubre. Se emplaza a todos los alumnos matriculados a participar de manera activa en la elección. Los candidatos y candidatas pueden hacer campaña entre sus compañeros.



ASOCIACIÓN DE ALUMNOS " UGRAMOTRIL "

En el Aula Universitaria de Mayores de Motril existe una Asociación de alumnos y ex alumnos, a la que se puede acceder como socio después de haber formalizado la matrícula y en la que se puede seguir asociado después de finalizar el periodo académico y abandonar el Aula.

Esta asociación realiza una importante labor con su programación de actividades culturales y es un pilar fundamental en el desarrollo de actividades para sus socios, sobre todo para los que abandonan el Aula.

Muchas son las actividades a realizar durante este curso escolar.- Por citar las más cercanas y más importantes:

- Misa por los alumnos difuntos del Aula en los Agustinos.
- Día de nuestras patronas Santa Felicidad y Santa Perpetua.
- Comida de Navidad.
- SEMANA CULTURAL DE UGRAMOTRIL, con diversas actividades.
- Encuentro provincial de alumnos en Ceuta.
- Almuerzo fin de curso
- Asistencia a diversos actos de tipo musical, a través de un acuerdo de colaboración entre esta Asociación, Juventudes Musicales y la Asociación para el Fomento de la Cultura de Motril, teniendo entrada libre a todos los actos que ambas instituciones programen.
- Y muchas cosas más, que programaremos entre todos.

La cuota para ser socio es de 18 € y se realizará durante el periodo de matriculación.

Para más información: estatutos, programa anual de actividades de la asociación, forma de hacerse socio, lugar y calendario de reuniones, ponerse en contacto con el Presidente de la Asociación, miembros de la Junta Directiva o el coordinador del Aula: ugramotril@telefonica.net

PARA MÁS INFORMACIÓN

En Motril

AULA PERMANENTE DE FORMACIÓN ABIERTA

Coordinador: D. Francisco Bacas Bacas

e-mail: aulaformaper@hotmail.es

Área de Educación del Ayuntamiento de Motril

Rambla de Capuchinos (Edificio Biblioteca)

Motril.

Tel. 958-833017

Fax: 958-821513

En Granada

UNIVERSIDAD DE GRANADA

AULA PERMANENTE DE FORMACIÓN ABIERTA

Centro de Formación Continua

Calle Paz nº 18.

18071-Granada

Teléfonos: 958 249375/246200

Fax: 958 248901

Internet y Correo Electrónico:

Para cualquier información relacionada con las actividades del Aula Permanente de Formación Abierta, también se puede consultar su página Web a través del acceso directo "Aula Permanente. Programa para Mayores", en la dirección <http://www.ugr.es/local/aulaperm>

Asimismo, se puede solicitar información a la dirección de correo electrónico: aulaperm@ugr.es